



HEROICA  
CIUDAD  
JUÁREZ

Gobierno Municipal 2024-2027



Ciudad Juárez hace la **DIFerencia**



# RESULTADOS DE ENCUESTA

**“JUÁREZ EN EL CAMINO  
DE LA **AMIGABILIDAD**  
HACIA LAS PERSONAS  
**MAYORES”****

Septiembre 2025

## Contenido:

Introducción .....	2
Instrumento de medición.....	3
Criterios de interpretación de resultados.....	3
Estrategia de levantamiento de datos .....	4
Levantamiento en sectores .....	7
Selección de AGEB .....	7
1. Sector Norponiente y poniente .....	8
2. Sector Norte centro y sur 2.....	10
3. Sector Integración ecológica y sur .....	12
4. Sector Periurbana suroriente, surponiente y transición acceso sur.....	14
Selección de manzanas.....	16
1. Norponiente y poniente y poniente .....	16
2. Norte centro y sur 2 .....	18
3. Integración ecológica y sur .....	20
4. Periurbana suroriente, surponiente y transición acceso sur .....	22
Levantamiento en Consejos de Atención al Adulto Mayor (CAM).....	24
Integración de datos por sector .....	28
Resultados generales nivel ciudad.....	29
Resultados por subíndice ciudad .....	32
A. Espacios al aire libre y edificios públicos .....	32
B. Transporte público.....	41
C. Vivienda .....	50
D. Participación social.....	59
E. Respeto e inclusión social .....	68
F. Participación cívica y empleo .....	77
G. Comunicación e información .....	86
H. Servicios de apoyo comunitario y de salud.....	95

## Introducción

El presente reporte presenta los resultados de la encuesta de percepción sobre las condiciones de amigabilidad urbana en Ciudad Juárez, Chihuahua, con enfoque en la población de 60 años y más. Esta evaluación se realizó bajo el marco de referencia de la Red Global de Ciudades y Comunidades Amigables con las Personas Mayores, propuesta por la Organización Mundial de la Salud (OMS), que identifica ocho dimensiones clave: espacios al aire libre y edificios públicos, transporte, vivienda, participación social, respeto e inclusión social, participación cívica y empleo, comunicación e información, y servicios de apoyo comunitario y de salud.

A través de un proceso metodológico, que incluyó la selección aleatoria de áreas geográficas y la aplicación del instrumento mediante una encuesta, aplicada directamente en distintos sectores de la ciudad, así como en Consejos de Atención al Adulto Mayor (CAM) seleccionados, se recopiló la percepción de las personas adultas mayores sobre su entorno tanto inmediato como externo que este les ofrece. Los resultados aquí presentados permiten identificar fortalezas urbanas, pero también las deficiencias, así como el trato que reciben y la inclusión de este grupo poblacional en diversas áreas.

Este documento tiene como finalidad ofrecer información detallada de dichos resultados, desglosados por subíndices y sectores de la ciudad, con el objetivo de aportar evidencia útil para la toma de decisiones orientadas a construir una Ciudad Juárez más inclusiva, accesible y sensible hacia el grupo poblacional de los adultos mayores.

## Instrumento de medición

La encuesta aplicada se basó en el marco conceptual de Ciudades y Comunidades Amigables con las Personas Mayores, una red creada por la Organización Mundial de la Salud (OMS), la cual contempla ocho dimensiones<sup>1</sup> que evalúan distintos aspectos del entorno urbano y social. Cada una de estas dimensiones (denominadas subíndices) está compuesta por indicadores específicos cuya percepción fue valorada por las personas entrevistadas utilizando una escala tipo Likert de 10 puntos, donde 1 corresponde a “Totalmente en desacuerdo” y 10 a “Totalmente de acuerdo”, según el contexto de cada pregunta. Las respuestas “no aplica” o “no sabe”, fueron codificadas con 0 y excluidas del cálculo de promedios. Esta escala permitió cuantificar la percepción de la población adulta mayor sobre la calidad y accesibilidad hacia los servicios y espacios públicos, así como las oportunidades disponibles en su entorno. Esta escala facilitó un análisis comparativo tanto a nivel ciudad como por sectores geográficos.

Para garantizar una evaluación estructurada y comparativa, la encuesta se organizó en dos módulos principales: Datos generales y Detección de necesidades. Estos abarcaron ocho subíndices, cada uno compuesto por varios indicadores específicos, sumando un total de 46 preguntas cerradas y una pregunta abierta.

## Criterios de interpretación de resultados

Para facilitar la lectura e interpretación de los resultados, se estableció una escala cromática basada en los niveles de calificación promedio obtenidos en la encuesta, según la escala tipo Likert de 1 a 10:

- Rojo (1–5): Indica un desempeño insuficiente o bajo. Refleja una percepción negativa o insatisfacción significativa en el aspecto evaluado.
- Amarillo (6–7): Representa un desempeño moderado o regular. Sugiere áreas de oportunidad o una percepción neutra a ligeramente positiva.
- Verde (8–10): Denota un desempeño adecuado o alto. Corresponde a una percepción favorable o satisfactoria por parte de la población adulta mayor.

Esta escala se aplica tanto a las calificaciones promedio como al porcentaje predominante, un indicador que identifica el grupo de respuestas (rojo, amarillo o verde) con mayor proporción de participación para cada pregunta.

El cálculo del porcentaje predominante se realizó en tres pasos:

1. Se contabilizó la frecuencia absoluta de cada respuesta (del 1 al 10) por indicador.
2. Se calculó la proporción relativa de cada nivel de respuesta respecto al total de respuestas válidas.

---

<sup>1</sup> Espacios al aire libre y edificios públicos, transporte, vivienda, participación social, respeto e inclusión social, participación cívica y empleo, comunicación e información, y servicios de apoyo comunitario y de salud.



3. Se agruparon estos porcentajes en los tres rangos cromáticos (rojo: 1–5, amarillo: 6–7, verde: 8–10), y se identificó cuál de ellos concentra el mayor porcentaje.

Por ejemplo, si el 48% de las respuestas a un indicador cayeron en el rango de 1 a 5, ese indicador se clasifica como rojo en su porcentaje predominante, independientemente de su calificación promedio. Este criterio permite observar no solo la percepción promedio, sino también la distribución de opiniones en torno a cada aspecto evaluado.

Esta codificación se utiliza en mapas temáticos, gráficas y tablas comparativas a lo largo del documento, con el fin de identificar rápidamente fortalezas, debilidades y patrones territoriales en las condiciones de amigabilidad urbana hacia el adulto mayor.

## Estrategia de levantamiento de datos

A continuación, se describe el proceso metodológico para la aplicación de la Encuesta de Percepción de *Ciudades Amigables con el Adulto Mayor en Ciudad Juárez, Chihuahua*.

La sectorización de la ciudad se realizó tomando como base los sectores establecidos en el Plan de Desarrollo Urbano Sostenible del Centro de Población de la Cabecera Municipal de Juárez 2024 (PDUS), en el cual la ciudad fue dividida en nueve sectores<sup>2</sup>: Norponiente, Poniente, Norte Centro, Integración ecológica, Sur, Sur 2, Periurbana surponiente, Transición acceso sur y Periurbana suroriente.

El criterio para la delimitación de las zonas consistió en segmentar la ciudad con base en sus condiciones urbanas diferenciadas. Para ello, se tomaron como límites las vialidades principales, y se consideraron variables como el grado de consolidación, nivel de bienestar, densidad poblacional, uso de suelo predominante, tipología de vivienda o asentamiento, cobertura de infraestructura, equipamiento y servicios.

No obstante, con el fin de facilitar el análisis territorial y operativo de la encuesta, se determinó conveniente fusionar algunos sectores. Esta agrupación respondió tanto a la proximidad geográfica como a la similitud de características urbanas y socioeconómicas entre sectores colindantes. Como resultado de este proceso, la ciudad quedó organizada en cuatro sectores:

1. Norponiente y poniente
2. Norte Centro y sur 2
3. Integración ecológica y sur
4. Periurbana suroriente, surponiente y transición acceso sur.

---

<sup>2</sup> En la sectorización del PDUS se contempla un décimo sector, el cual es San Jerónimo, que actualmente no cuenta con vivienda y sólo concentra un parque industrial que se conecta directamente con el cruce internacional Jerónimo-Santa Teresa.

Mapa 1. Sectores de levantamiento

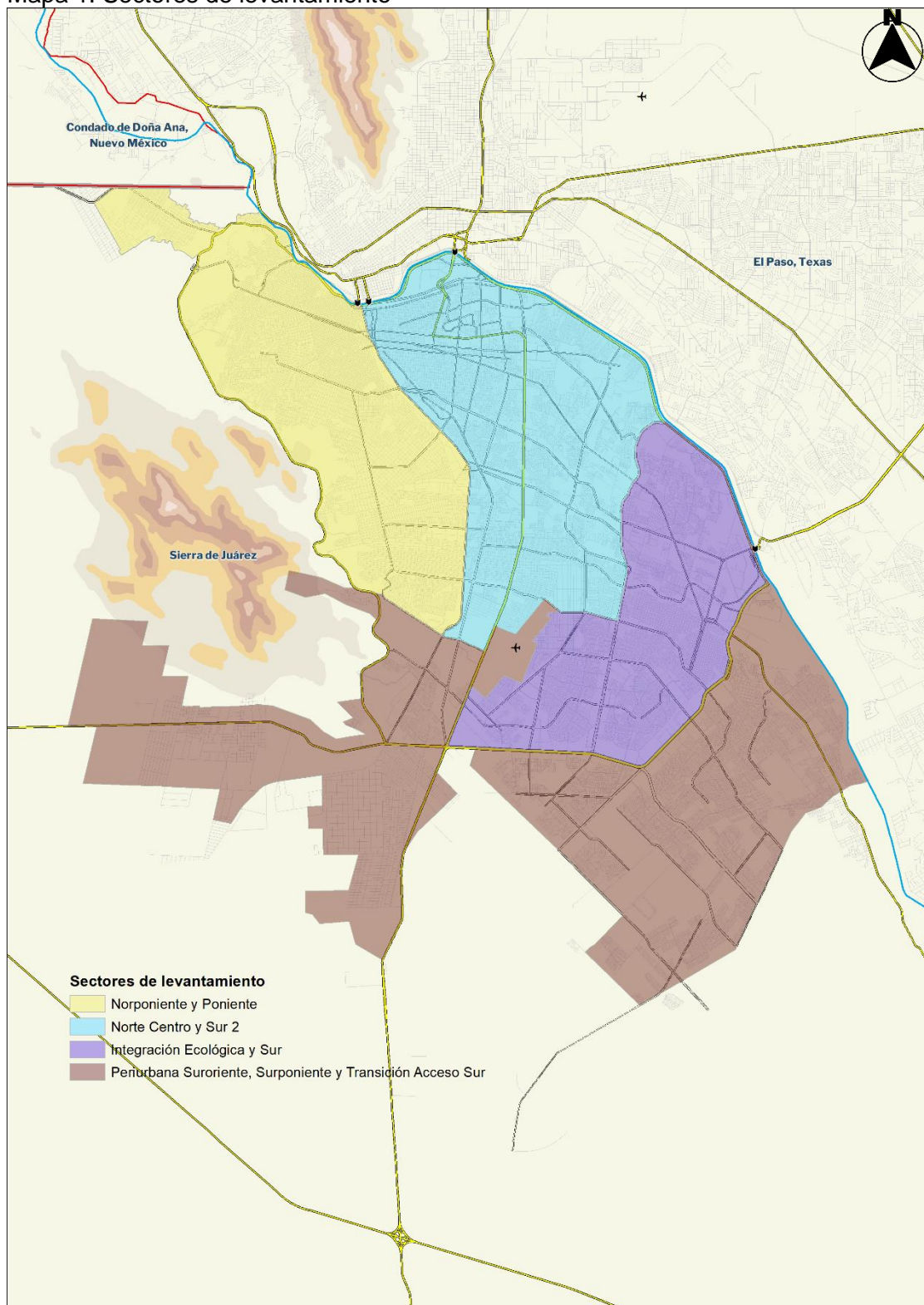

Fuente: Elaboración propia IMIP.

Posteriormente, con base en la información del Censo de Población y Vivienda 2020, se obtuvo la población de 60 años y más por sector, a partir de la agregación de datos a nivel de Área Geoestadística Básica (AGEB). Esta distribución permitió estimar la población adulta mayor en Ciudad Juárez en 133,917 personas, y sirvió como base para calcular el tamaño de muestra requerido.

La distribución sectorial de dicha población arrojó que el 34% de las personas de 60 años y más se concentraba en el sector norponiente y poniente, mismo porcentaje para el sector norte centro y sur 2. La zona de integración ecológica y sur tuvo una representación del 17%, mientras que la zona periurbana suroriente, surponiente y transición acceso sur el porcentaje fue de 15%.

A partir del tamaño de población (N=133,917), se utilizó la ecuación estadística de proporciones poblacionales para estimar el tamaño de muestra (n), dando un resultado de 1,519. La fórmula de esta ecuación se expresa de la siguiente manera:

$$n = \frac{z^2(p * q)}{e^2 + (z^2(p*q))/N}$$

Donde:

- n = Tamaño de la muestra.
- z = Valor correspondiente al nivel de confianza (1.96 para 95%)
- p = Proporción estimada de éxito (0.5)
- q = Proporción estimada de fracaso (1-p)
- e = Margen de error (2.5%)
- N = Tamaño de la población (133,917)

Tabla 1. Población de 60 años y más por sector y tamaño de muestra

ID	Sector	Área (Ha)	Población de 60 años y más	% de población	n
1	NORPONIENTE Y PONIENTE	7,873.05	45,720	34	1,519
2	NORTE CENTRO Y SUR 2	8,251.97	45,486	34	
3	INTEGRACIÓN ECOLÓGICA Y SUR	6,161.52	22,206	17	
4	PERIURBANA SURORIENTE, SURPONIENTE Y TRANSICIÓN ACCESO SUR	16,292.73	20,505	15	
<b>TOTAL</b>		<b>38,579.27</b>	<b>133,917</b>	<b>100</b>	

Fuente: Elaboración propia IMIP con información del Censo de Población y Vivienda 2020, INEGI.

Una vez determinado el tamaño de muestra estadístico de 1,519 personas adultas mayores, se optó por ampliar el tamaño a 1,600 cuestionarios con el objetivo de fortalecer la representatividad y compensar posibles pérdidas durante el levantamiento de información. La muestra fue dividida en dos componentes principales:

- 800 cuestionarios distribuidos de manera equitativa entre los cuatro sectores previamente definidos, es decir, 200 cuestionarios por sector. En esta fase, se seleccionaron AGEb y manzanas específicas dentro de cada sector, con base en una cartografía de muestreo aleatorio, para llevar a cabo entrevistas domiciliarias.

- 800 cuestionarios distribuidos en 21 Consejos de Atención al Adulto Mayor (CAM) seleccionados, con el propósito de complementar el muestreo territorial con un enfoque organizativo basado en espacios de agrupación y atención comunitaria.

No obstante, durante la aplicación de la Encuesta en los sectores se presentaron diversas dificultades. Entre los principales obstáculos se encontraron la baja disponibilidad de personas adultas mayores en los hogares, inseguridad y condiciones climáticas adversas (particularmente el calor extremo durante las jornadas de trabajo de campo). Estas condiciones derivaron en una modificación operativa de la estrategia de aplicación, favoreciendo una mayor cobertura en los CAM, donde fue más factible acceder a la población objetivo.

Como resultado, se aplicaron 391 cuestionarios en los sectores y 1,213 en 32 CAM (es decir, se agregaron otros 11 CAM), sumando un total de 1,604 cuestionarios levantados. Esta redistribución permitió mantener la cobertura territorial y al mismo tiempo asegurar un volumen adecuado de respuestas por medio del aprovechamiento de los espacios de atención al adulto mayor ya establecidos.

## Levantamiento en sectores

Como parte de la estrategia de muestreo territorial, el levantamiento en sectores se enfocó en la aplicación de cuestionarios mediante visitas domiciliarias, priorizando zonas con presencia significativa de población adulta mayor. Para garantizar una cobertura representativa y un proceso imparcial, se utilizó la Área Geoestadística Básica (AGEB) como unidad de análisis espacial. Las AGEB son divisiones territoriales establecidas por el Instituto Nacional de Estadística y Geografía (INEGI), diseñadas para facilitar la recolección, y agregación de datos censales, lo que permiten una segmentación fina del territorio urbano.

Dado que el objetivo era capturar la percepción de adultos mayores en distintas condiciones urbanas, la selección de AGEB se basó en criterios demográficos y espaciales, priorizando aquellas con mayor concentración de población de 60 años y más. A continuación, se describe el proceso de selección.

### Selección de AGEB

Para la selección de las AGEB en los sectores, se identificaron aquellas que contaban con población de 60 años y más, calculando su densidad y superficie. Con base en estos indicadores, se realizó una primera selección aleatoria de AGEB. Para ello, se utilizó la función RAND, que asigna un número decimal aleatorio entre 0 y 1 a cada unidad geográfica, permitiendo ordenar y seleccionar de forma imparcial aquellas que serían consideradas en la muestra. Posteriormente, se eligió un subconjunto que representara al menos el 15% del total de AGEB en cada sector.

A continuación, se presentan las AGEB seleccionadas por sector, tanto en forma tabular como geográfica. En ambos casos, las AGEB que se muestran en rojo corresponden a la selección primaria, mientras que las de color azul pertenecen a la selección final.

1. Sector Norponiente y poniente

Tabla 2. AGEB de selección primaria y final en el sector norponiente y poniente.

AGEB	POB_60Y MÁS	Hectáreas	Densidad	Rand	AGEB	POB_60 YMÁS	Hectáreas	Densidad	Rand
099-0	202	13.70	14.74	0.99	375-A	255	22.83	11.17	0.54
098-6	106	10.57	10.03	0.99	104-3	254	27.59	9.21	0.50
376-4	226	18.86	11.99	0.98	450-8	279	24.28	11.49	0.50
122-1	117	11.92	9.82	0.95	124-0	208	16.42	12.67	0.49
130-6	175	14.15	12.37	0.94	159-4	385	41.89	9.19	0.48
150-3	345	37.97	9.09	0.93	109-6	129	14.17	9.10	0.47
118-5	197	16.18	12.17	0.92	363-7	113	11.06	10.22	0.46
225-3	516	52.61	9.81	0.92	080-6	141	15.02	9.39	0.46
120-2	141	14.88	9.48	0.92	136-3	242	19.19	12.61	0.45
147-1	539	50.99	10.57	0.91	357-1	140	11.08	12.63	0.44
224-9	561	41.23	13.61	0.88	416-0	223	22.59	9.87	0.44
135-9	165	13.52	12.20	0.86	356-7	140	13.22	10.59	0.41
370-7	271	29.48	9.19	0.86	117-0	172	15.60	11.02	0.41
573-7	14	1.10	12.72	0.82	171-5	435	48.12	9.04	0.33
360-3	236	19.52	12.09	0.80	142-9	380	35.47	10.71	0.30
119-A	188	18.64	10.08	0.80	361-8	155	13.68	11.33	0.30
096-7	164	11.52	14.24	0.78	362-2	175	10.52	16.64	0.28
116-6	275	26.32	10.45	0.78	223-4	413	39.84	10.37	0.26
097-1	177	13.46	13.15	0.76	129-3	168	13.39	12.55	0.26
146-7	634	68.31	9.28	0.74	379-8	238	21.44	11.10	0.25
374-5	200	19.29	10.37	0.70	449-5	284	25.60	11.09	0.24
108-1	143	11.79	12.12	0.70	127-4	162	15.46	10.48	0.21
121-7	150	12.15	12.35	0.69	383-4	463	32.91	14.07	0.16
137-8	130	13.52	9.61	0.67	133-A	153	12.04	12.71	0.16
377-9	238	18.72	12.71	0.66	239-5	431	43.11	10.00	0.14
358-6	121	12.51	9.68	0.66	105-8	137	14.76	9.28	0.14
151-8	170	12.55	13.54	0.66	115-1	306	33.97	9.01	0.11
368-A	115	9.93	11.58	0.64	132-5	183	19.70	9.29	0.11
107-7	221	16.22	13.63	0.64	141-4	221	19.36	11.41	0.07
359-0	191	13.53	14.12	0.60	123-6	222	16.11	13.78	0.06
236-1	420	42.78	9.82	0.59	134-4	141	12.15	11.60	0.05
448-0	249	26.99	9.22	0.59	226-8	357	26.85	13.30	0.05
079-3	204	16.05	12.71	0.59	081-0	183	16.69	10.97	0.03
106-2	144	12.09	11.91	0.57	138-2	197	13.71	14.37	0.01

Fuente: Elaboración propia IMIP con información del Censo de Población y Vivienda 2020, INEGI.



Mapa 2. AGEB de selección primaria y final en el sector norponiente y poniente.

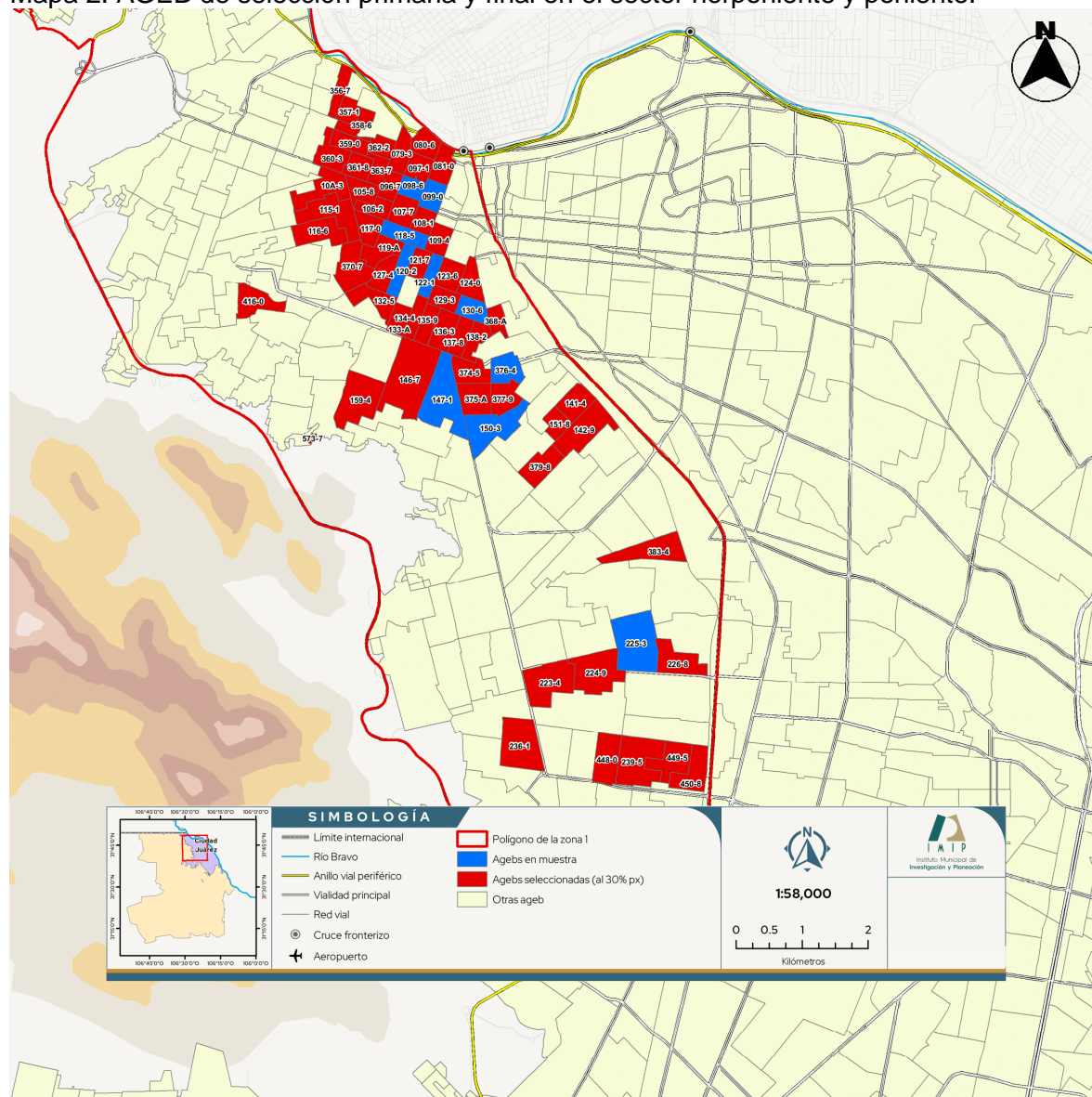

Fuente: Elaboración propia IMIP con información del Sistema de Información Geográfica Municipal (SIGMUN) y del Censo de Población y Vivienda 2020, INEGI.



## 2. Sector Norte centro y sur 2.

Tabla 3. AGEB de selección primaria y final en el sector norte centro y sur 2.

AGEB	POB_60YMÁS	Hectáreas	Densidad	Rand	AGEB	POB_60YMÁS	Hectáreas	Densidad	Rand
175-3	534	59	9.12	0.97	185-7	298	31.81	9.37	0.45
534-7	208	12	17.20	0.94	399-5	659	59.01	11.17	0.36
180-4	415	39	10.63	0.93	041-6	581	64.45	9.01	0.36
353-3	582	51	11.52	0.93	072-1	236	25.47	9.27	0.35
052-4	281	22	12.69	0.92	086-3	421	38.96	10.81	0.34
176-8	268	26	10.47	0.92	430-0	422	31.58	13.36	0.33
465-4	486	22	22.06	0.92	062-8	306	23.10	13.25	0.32
055-8	253	22.27	11.36	0.91	274-7	842	63.71	13.22	0.32
396-1	642	28.14	22.82	0.89	607-8	582	55.45	10.50	0.29
444-2	806	36.16	22.29	0.88	351-4	280	29.03	9.65	0.28
056-2	234	23.50	9.96	0.88	517-3	356	29.47	12.08	0.26
065-1	303	30.43	9.96	0.85	277-0	651	39.06	16.67	0.22
067-0	512	39.69	12.90	0.82	348-2	763	80.61	9.47	0.22
535-1	287	18.27	15.71	0.81	184-2	871	82.85	10.51	0.19
592-A	348	32.42	10.74	0.81	173-4	247	24.15	10.23	0.18
463-5	618	52.31	11.81	0.78	227-2	1219	51.15	23.83	0.14
071-7	597	43.19	13.82	0.77	209-4	1068	86.26	12.38	0.10
276-6	709	34.67	20.45	0.68	054-3	426	27.25	15.63	0.09
429-8	644	23.90	26.95	0.59	087-8	578	55.44	10.43	0.07
516-9	529	56.66	9.34	0.58	070-2	468	47.68	9.82	0.04
352-9	600	30.17	19.89	0.57	061-3	211	16.56	12.74	0.03
073-6	715	72.34	9.88	0.55	066-6	385	30.81	12.50	0.02
451-2	649	39.62	16.38	0.49	593-4	528	28.29	18.66	0.00
466-9	451	34.89	12.93	0.47					

Fuente: Elaboración propia IMIP con información del Censo de Población y Vivienda 2020, INEGI.

Mapa 3. AGEB de selección primaria y final en el sector norte centro y sur 2

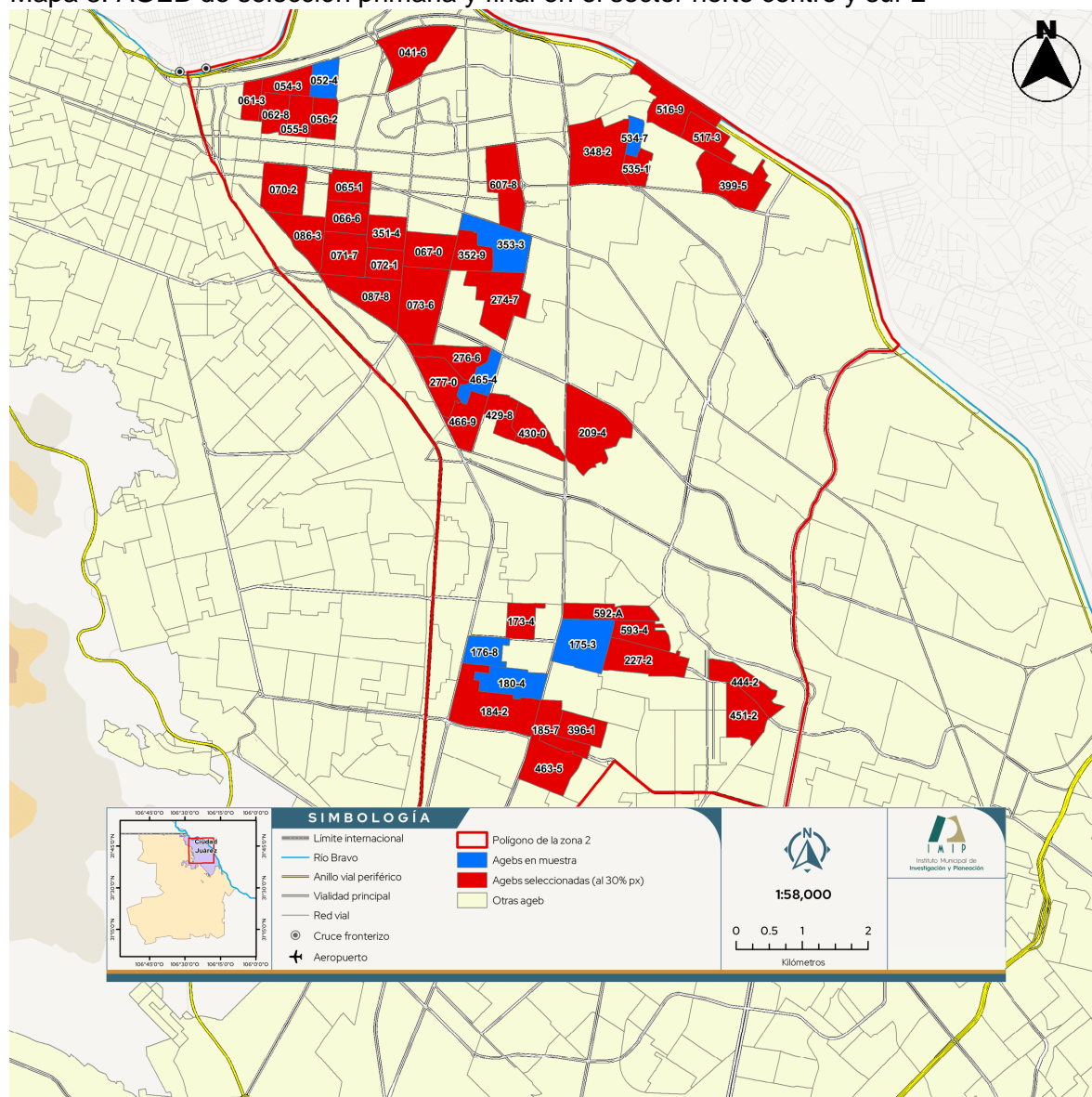

Fuente: Elaboración propia IMIP con información del Sistema de Información Geográfica Municipal (SIGMUN) y del Censo de Población y Vivienda 2020, INEGI.

### 3. Sector Integración ecológica y sur

Tabla 4. AGEB de selección primaria y final en el sector integración ecológica y sur

AGEB	POB_60YMÁS	Hectáreas	Densidad	Rand
456-5	705	35.86	19.66	0.92
219-8	604	64.44	9.37	0.91
477-7	539	54.35	9.92	0.86
521-A	523	47.34	11.05	0.80
292-5	423	40.48	10.45	0.62
484-7	344	28.49	12.08	0.55
502-7	343	30.49	11.25	0.50
483-2	310	35.03	8.85	0.44
501-2	293	23.96	12.23	0.31
495-5	207	20.27	10.21	0.26
282-1	194	22.38	8.67	0.17

Fuente: Elaboración propia IMIP con información del Censo de Población y Vivienda 2020, INEGI.

Mapa 4. AGEB de selección primaria y final en el sector integración ecológica y sur

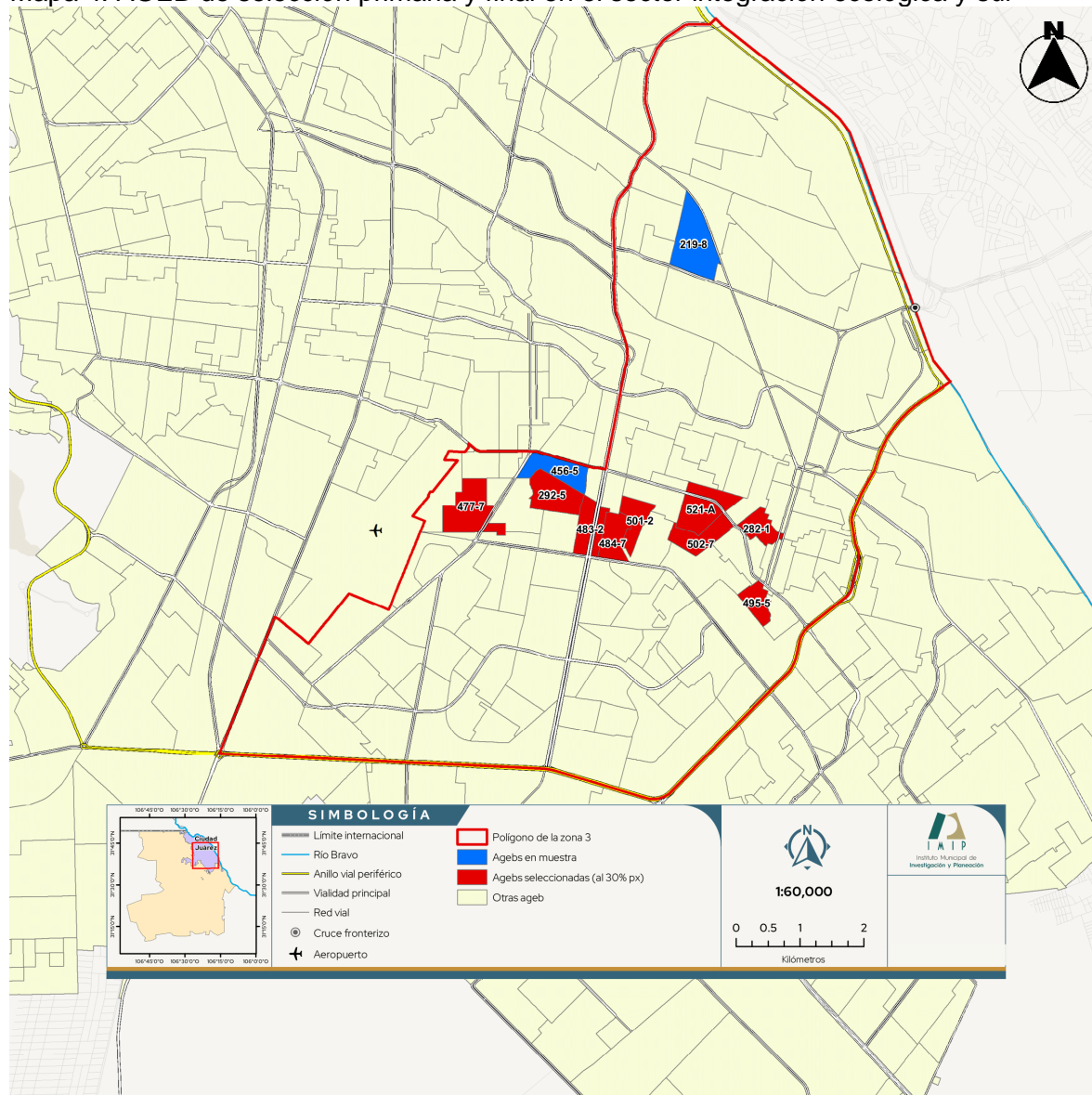

Fuente: Elaboración propia IMIP con información del Sistema de Información Geográfica Municipal (SIGMUN) y del Censo de Población y Vivienda 2020, INEGI.

4. Sector Periurbana suroriente, surponiente y transición acceso sur.

Tabla 5. AGEB de selección primaria y final en el sector periurbana suroriente, surponiente y transición acceso sur

AGEB	POB_60YMÁS	Hectáreas	Densidad	Rand
676-9	207	28.82	7.18	0.98
659-5	255	41.21	6.19	0.95
649-1	209	34.69	6.03	0.94
591-5	94	10.39	9.05	0.77
597-2	319	38.27	8.34	0.74
562-9	172	25.28	6.80	0.71
588-3	228	37.53	6.08	0.63
712-7	215	40.98	5.25	0.58
674-A	135	17.40	7.76	0.57
675-4	100	9.98	10.02	0.56
658-0	185	34.16	5.42	0.51
650-4	428	89.36	4.79	0.51
729-2	115	27.77	4.14	0.45
715-0	206	40.53	5.08	0.33
561-4	184	26.14	7.04	0.27
660-8	114	27.30	4.18	0.26
766-3	20	2.32	8.62	0.25
654-2	334	61.06	5.47	0.24
672-0	304	48.22	6.30	0.20
596-8	185	21.66	8.54	0.00
673-5	162	22.35	7.25	0.00

Fuente: Elaboración propia IMIP con información del Censo de Población y Vivienda 2020, INEGI.

Mapa 5. AGEB de selección primaria y final en el sector periurbano suroriente, surponiente y transición acceso sur

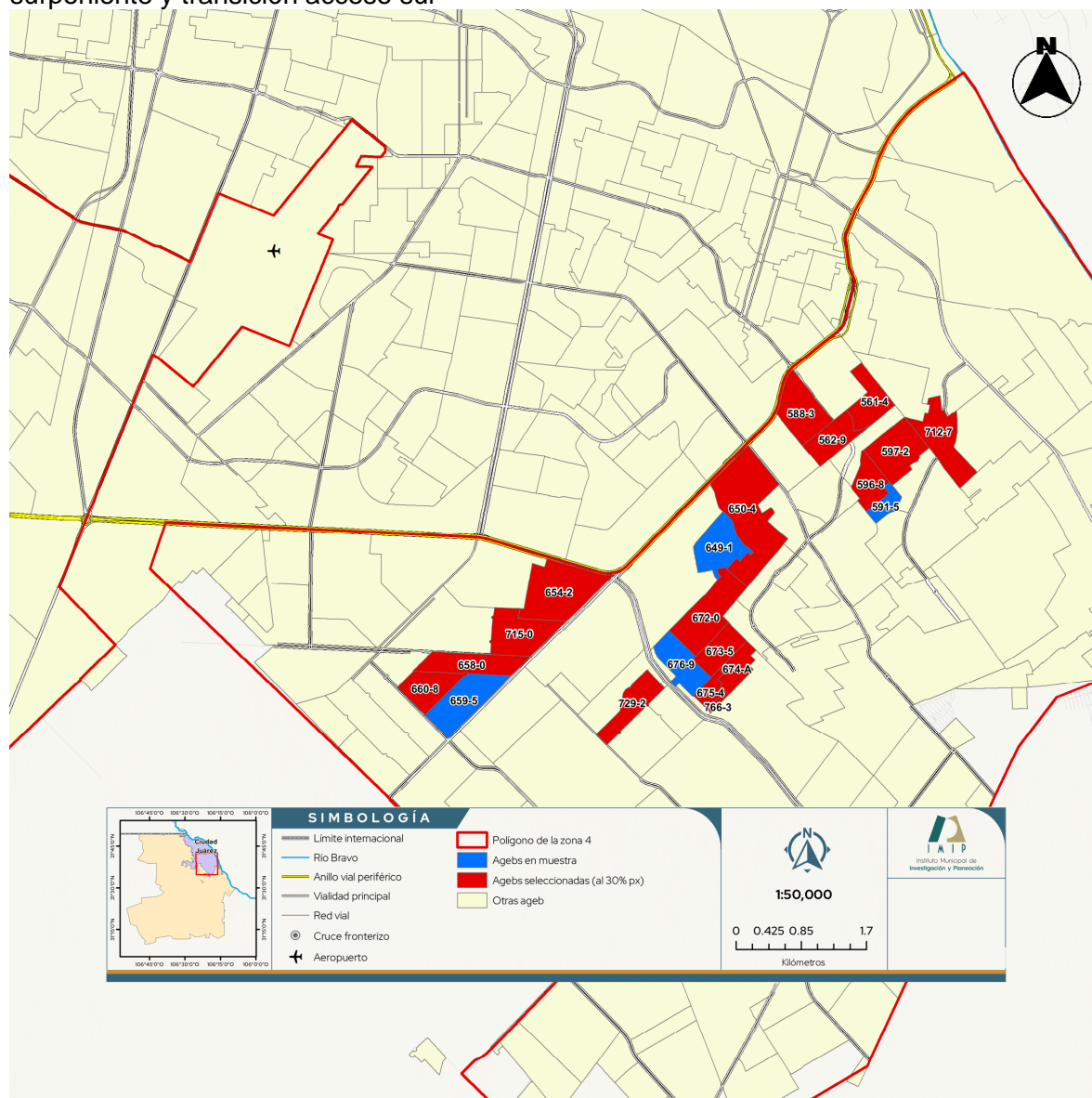

Fuente: Elaboración propia IMIP con información del Sistema de Información Geográfica Municipal (SIGMUN) y del Censo de Población y Vivienda 2020, INEGI.



## Selección de manzanas

Una vez determinada la selección final de las AGEB (representadas en color azul en tablas anteriores), se procedió a identificar las manzanas dentro de estas unidades geográficas para la aplicación del instrumento en campo. Como se mencionó anteriormente, se levantaron 391 cuestionarios distribuidos en los sectores de la siguiente forma:

1. Norponiente y poniente: 174
2. Norte centro y sur 2: 54
3. Integración ecológica y sur: 77
4. Periurbana suroriente, surponiente y transición acceso sur: 86

Las manzanas fueron ordenadas con base en la población de personas de 60 años y más, priorizando aquellas con mayor concentración de este grupo etario, y buscando con ello completar la muestra prevista de 200 cuestionarios por sector.

A continuación, se muestra en tablas y mapas la selección de las manzanas por AGEB y sector. Aunque se generaron mapas de las manzanas para todos los sectores, en este reporte se incluyen únicamente algunos ejemplos con fines ilustrativos.

### 1. *Norponiente y poniente y poniente*

Tabla 6. Manzanas seleccionadas y cuestionarios aplicados en el sector norponiente y poniente

AGEB	MANZANA	POB_60YMÁS	CUESTIONARIOS ESTIMADOS	CUESTIONARIOS APLICADOS
098-6	025	8	7	7
099-0	008	11	7	7
099-0	009	10	8	8
118-5	001	10	8	7
118-5	015	9	7	8
120-2	018	9	9	9
122-1	023	10	9	9
130-6	033	9	7	5
130-6	036	8	6	9
147-1	020	50	25	5
147-1	050	18	10	9
147-1	052	17	9	0
150-3	023	14	7	14
150-3	051	14	7	13
150-3	040	14	7	0
150-3	024	14	6	0
225-3	001	39	16	25
225-3	030	23	9	19
225-3	018	23	9	0
225-3	039	21	8	0
376-4	003	25	19	20
<b>Total</b>		<b>356</b>	<b>200</b>	<b>174</b>

Fuente: Elaboración propia IMIP

Mapa 6. Manzanas seleccionadas en el sector norponiente y poniente (ejemplo manzanas 001 y 030 en AGEB 225-3)



Fuente: Elaboración propia IMIP con información del Sistema de Información Geográfica Municipal (SIGMUN) y del Censo de Población y Vivienda 2020, INEGI.

2. Norte centro y sur 2

Tabla 7. Manzanas seleccionadas y cuestionarios aplicados en el sector norponiente y poniente.

AGEB	MANZANA	POB_60YMÁS	CUESTIONARIOS ESTIMADOS	CUESTIONARIOS APLICADOS
052-4	013	22	20	2
175-3	035	23	20	0
175-3	045	20	18	5
176-8	023	50	20	7
180-4	017	29	16	7
180-4	015	25	14	5
353-3	004	113	42	25
465-4	013	41	35	0
534-7	026	17	15	3
<b>Total</b>		<b>340</b>	<b>200</b>	<b>54</b>

Fuente: Elaboración propia IMIP



Mapa 7. Manzanas seleccionadas en el sector norte centro y sur 2 (ejemplo manzana 004 en AGEB 353-3)

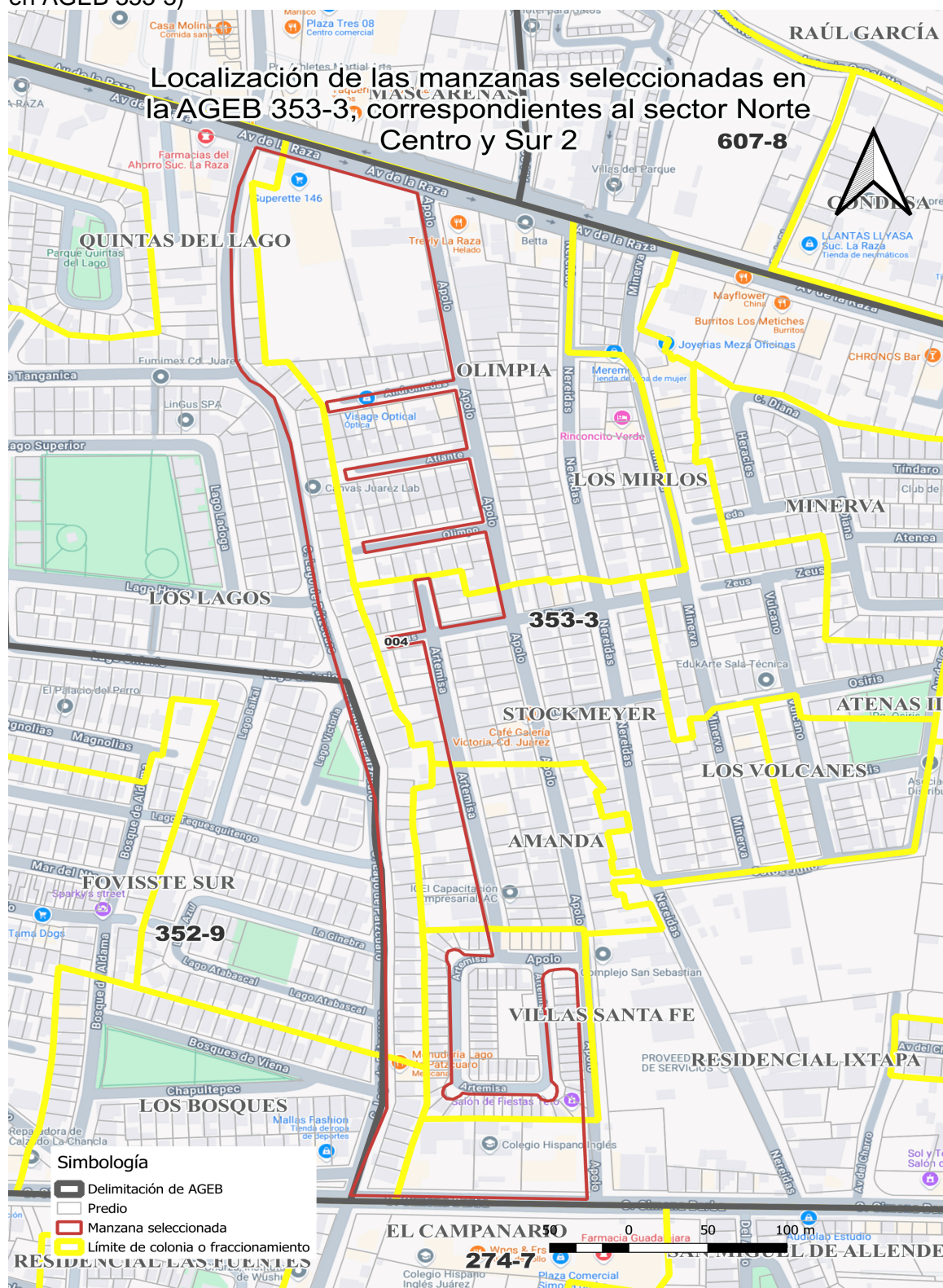

Fuente: Elaboración propia IMIP con información del Sistema de Información Geográfica Municipal (SIGMUN) y del Censo de Población y Vivienda 2020, INEGI.

### 3. Integración ecológica y sur

Tabla 8. Manzanas seleccionadas y cuestionarios aplicados en el sector integración ecológica y sur

AGEB	MANZANA	POB_60YMÁS	CUESTIONARIOS ESTIMADOS	CUESTIONARIOS APLICADOS
219-8	014	117	92	23
219-8	019*	83	0	27
456-5	03	98	80	18
456-5	01	34	28	9
<b>Total</b>		<b>332</b>	<b>200</b>	<b>77</b>

\*Se decidió incorporar la manzana 19 debido a la baja respuesta en la manzana 14.

Fuente: Elaboración propia IMIP



**Localización de las manzanas seleccionadas en la AGEB 456-5, correspondiente a la Zona de Integración Ecológica y Sur**

**INFONAVIT JUÁREZ NUEVO**

**456-5**

**UNIVERSIDAD**

**LUCIO BLANCO**

**SOLIDARIDAD**

**LOS ALCALDES AMPLIACIÓN**

**Simbología**

- Delimitación de AGEB
- Predio
- Manzana seleccionada
- Límite de colonia o fraccionamiento

21



4. Periurbana surorientada, surponiente y transición acceso sur

Tabla 9. Manzanas seleccionadas y cuestionarios aplicados en el sector periurbana surorientada, surponiente y transición acceso sur

AGEB	MANZANA	POB_60YMÁS	CUESTIONARIOS ESTIMADOS	CUESTIONARIOS APLICADOS
591-5	004	18	14	4
591-5	001	17	12	0
649-1	019	27	26	6
649-1	013	8	8	7
649-1	008	10	9	2
649-1	002	13	12	7
659-5	046	17	17	3
659-5	041	13	13	1
659-5	010	13	12	2
659-5	011	13	12	2
659-5	003	11	11	1
676-9	063	33	25	23
676-9	053	20	15	16
676-9	062	19	14	12
<b>Total</b>		<b>232</b>	<b>200</b>	<b>86</b>

Fuente: Elaboración propia IMIP

Mapa 9. Manzanas seleccionadas en el sector periurbana suroriente, surponiente y transición acceso sur (ejemplo manzanas 013, 008 y 002 en AGEB 649-1)

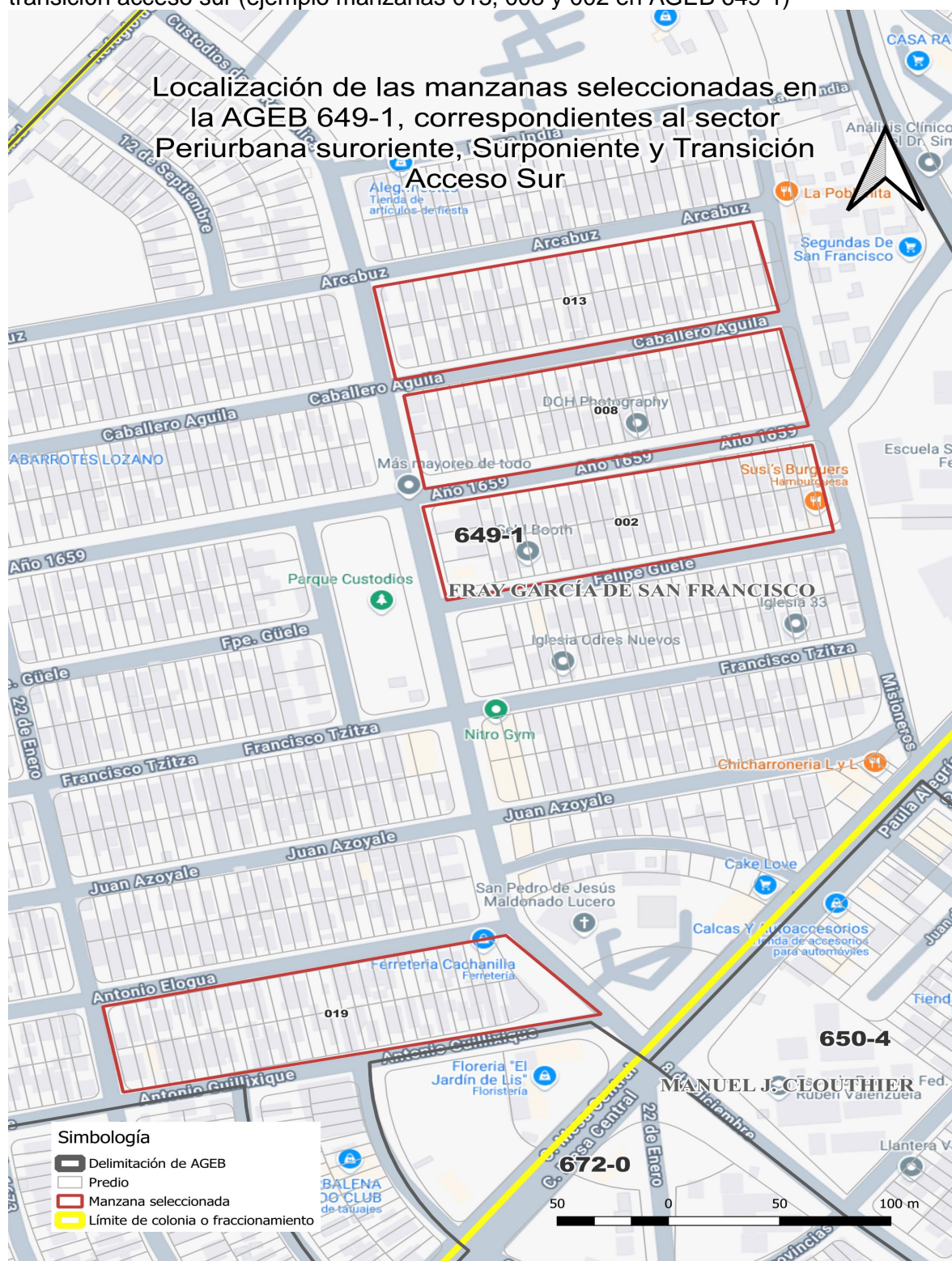

Fuente: Elaboración propia IMIP con información del Sistema de Información Geográfica Municipal (SIGMUN) y del Censo de Población y Vivienda 2020, INEGI.

## Levantamiento en Consejos de Atención al Adulto Mayor (CAM)

Como se mencionó con anterioridad, durante la aplicación de los cuestionarios en viviendas, distribuidas por sectores, se presentaron diversas dificultades que limitaron significativamente el número de cuestionarios levantados. Estas complicaciones afectaron el cumplimiento de la muestra originalmente planteada, que contemplaba la aplicación de 1,600 cuestionarios, distribuidos en partes iguales, es decir, 800 en vivienda y 800 en Centros de Atención al Adulto Mayor (CAM). Como respuesta a esta situación, se incorporaron 11 CAM adicionales a los 21 inicialmente seleccionados. Esta ampliación permitió incrementar la cobertura en los centros, logrando un total de 1604 cuestionarios aplicados: 391 en vivienda y 1,213 en CAM.

En el caso de los CAM, se partió de un directorio existente en la ciudad que incluía un total de 96 centros. A partir de este universo, se seleccionaron inicialmente 21, y posteriormente se incorporaron 11 adicionales, como ya se ha mencionado, con el propósito de compensar la baja en la cantidad de cuestionarios obtenidos mediante entrevistas domiciliarias.

Para la elección de los primeros 21 CAM, se utilizó un doble criterio: en primer lugar, se verificó que estos centros se localizaran dentro de los sectores definidos en el proyecto (en AGEB seleccionadas), y, en segundo lugar, se dio preferencia a aquellos que funcionaran en espacios públicos, ya que algunos grupos de adultos mayores se reúnen en domicilios particulares. Como resultado de esta revisión, se excluyeron los CAM que no cumplían con ambos criterios: estar dentro de los sectores seleccionados y operar en espacios públicos.

Los 11 CAM adicionales se seleccionaron bajo el mismo enfoque, priorizando su ubicación en los sectores del estudio y su accesibilidad operativa, aunque su inclusión respondió principalmente a la necesidad de aumentar el número total de cuestionarios levantados.

Una vez depurada la lista de los CAM, la cual incluía, entre otros datos, el padrón o número de usuarios adultos mayores que acuden a cada centro, se estimó el número de cuestionarios a aplicar por consejo. Esta estimación se hizo con el objetivo de cubrir la muestra inicialmente establecida de 800 cuestionarios distribuidos en los 21 consejos seleccionados, procurando además que dicha distribución fuera equitativa y proporcional al tamaño de muestra dentro de los cuatro sectores definidos.

La siguiente tabla muestra los CAM en los que se aplicó el instrumento. Los primeros 21 corresponden a los centros seleccionados inicialmente, mientras que los 11 restantes (los que están en la tabla debajo de la línea roja) fueron los que se incorporaron de manera adicional durante el levantamiento. Posteriormente, el mapa que acompaña a la tabla presenta la localización geográfica de los 32 CAM donde se realizaron las entrevistas.

Tabla 10 Consejos de Atención al Adulto Mayor (CAM) donde se aplicó la Encuesta

<b>Id.</b>	<b>Consejo</b>	<b>Domicilio de reunión</b>	<b>Referencias</b>	<b>Sector*</b>	<b>Adultos mayores usuarios</b>	<b>Cuestionarios estimados</b>	<b>Cuestionarios aplicados</b>
46	Vicente Guerrero	Álvaro Obregón S/N Col. Emiliano Zapata	CASEF Zapata	1	57	39	35
37	Plutarco Elías Calles II	Isla Elva 3409	Centro Comunitario Plutarco Elías Calles II	1	39	27	27
19	Frida Kahlo	Soneto 156 y Las dos Fridas	Centro Comunitario Frida Kahlo	4	41	24	23
45	Tierra Nueva II	Puerto Lisboa 1914, Col. Tierra Nueva II	Centro Comunitario Francisco Villarreal	4	63	37	35
7	Carlos Castillo Peraza	Yolanda Quirarte de Sánchez S/N Col. Olivia Espinoza de Bermúdez	DIF Olivia Espinoza	4	141	83	83
2	Ampliación Aeropuerto I	Tercera S/N Fracc. Ampliación Aeropuerto	Iglesia San Francisco de Asís	2	90	27	27
4	Ampliación Aeropuerto III	Copaiba S/N Col. Infonavit Aeropuerto	Centro Comunitario Amp. Aeropuerto	2	143	43	77
17	Francisco I. Madero	Porfirio Parrra S/N Col. Fco. I. Madero	Centro Comunitario Fco. I. Madero	1	117	80	68
11	Centro Comunitario Manuel Valdéz	Felipe Ángeles Y Raymundo López S/N Col. Manuel Valdéz	Centro Comunitario Manuel Valdéz	3	36	36	32
10	CASEF Zapata	Álvaro Obregón 2400 Col. Zapata	CASEF Zapata	1	51	35	35
14	Eréndira	Amozoc S/N, Col. Del Real	Centro Comunitario Bertha Chiu	2	24	7	7
27	Juárez Suré	Plaza De Tixtla Y Tlacotepec S/N, Col. Morelos 1	Ubicado en Parque Comunitario	3	61	61	63
23	Municipio Libre (Amigos de la tercera edad)	Abel Domínguez S/N, entre Antonio Valeriano y Lucas Juárez, Col. Municipio Libre	Centro Comunitario Municipio Libre	4	25	15	15
33	Lomas de San José	Montes Rocallosos S/N Col. Lomas de San José	Iglesia Lomas de San José	2	36	11	12
16	Fovissste Chamizal	Plutarco E. Calles S/N Col. Fovissste Chamizal	Centro Comunitario Fovissste Chamizal	2	57	17	17
24	Héroes de la Revolución III	Manuel López S/N Col. Héroes De La Revolución	Centro Comunitario Héroes de la Revolución	3	54	43	43
3	Ampliación Aeropuerto II	Copaiba S/N Col. Infonavit Aeropuerto	Centro Comunitario Amp. Aeropuerto	2	94	28	28
22	Gustavo Díaz Ordaz	Coatepec S/N Col. Gustavo Díaz Ordaz	Centro Comunitario Díaz Ordaz	1	28	19	17

<b>Id.</b>	<b>Consejo</b>	<b>Domicilio de reunión</b>	<b>Referencias</b>	<b>Sector*</b>	<b>Adultos mayores usuarios</b>	<b>Cuestionarios estimados</b>	<b>Cuestionarios aplicados</b>
25	Inf. Casas Grandes II	Manuel Gálvez 2828, Inf. Casas Grandes	Centro Comunitario Inf. Casas Grandes	2	72	22	21
34	Lucio Blanco II (Época de Oro)	Piña 6900, Col. Lucio Blanco	Época de Oro, Esq. Con Boulevard Zaragoza Y Calle Mora	2	153	46	43
13	El Mezquital	Romerillo S/N Col El Mezquital	Gimnasio Raúl Palma Cano	4	71	42	56
15	Felipe Ángeles "El Capullito"	Arroyo Del Mimbres Y Tabaco, Col. Felipe Ángeles	Centro Comunitario Felipe Ángeles	1	61	50	46
21	Granjas de Chapultepec	Gral. Alberto Carrera Torres S/N Col. Granjas de Chapultepec	Centro Comunitario Granjas de Chapultepec	1	88	88	58
35	Luis Olague II	Capricornio 6971 Col. Luis Olague	Iglesia Cristiana, Esq. Con Cintalapa	2	25	25	16
39	Riberas Del Bravo VIII	Rivera de Mitla 23, Riberas del Bravo VIII	Centro Comunitario Riberas Del Bravo	4	25	20	18
44	Santa Rosa	Camino a La Rosita S/N Col. Salvácar	Balneario La Rosita	3	175	100	85
28	Kilómetro 20	Manuel M. López S/N, Col. Kilómetro 20	Centro Comunitario Kilómetro 20	4	75	50	49
29	Kilómetro 27	Calle Esperanza Reyes S/N, entre Villaseñor y De la salud	Centro Comunitario Kilómetro 27	4	67	50	38
30	Kilómetro 27 "Esperanza de los kilómetros"	Calle Esperanza Reyes S/N, entre Villaseñor y De la salud	Centro Comunitario Kilómetro 27	4	49	34	29
36	Palo Chino	Palo Blanco S/N Col. Palo Chino	Centro Comunitario Palo Chino	1	45	32	26
12	DIF Central	Tepeyac 2867 Col. Margaritas	Salón de eventos STIRC	2	42	35	33
S/N	El Sauzal	Lázaro Cárdenas 770. Col. Ejido El Sauzal	Salón ejidal	4	80	70	51
<b>Total</b>							<b>1,213</b>

\*Sector 1: Norponiente y poniente. Sector 2: Norte centro y sur 2. Sector 3: Integración ecológica y sur. Sector 4: Perirubana suroriente, surponiente y transición acceso sur.

Fuente: IMIP con información del Sistema para el Desarrollo Integral de la Familia del Municipio de Juárez (DIF Municipal).



Mapa 10. Consejos de Atención al Adulto Mayor (CAM) donde se aplicó la Encuesta

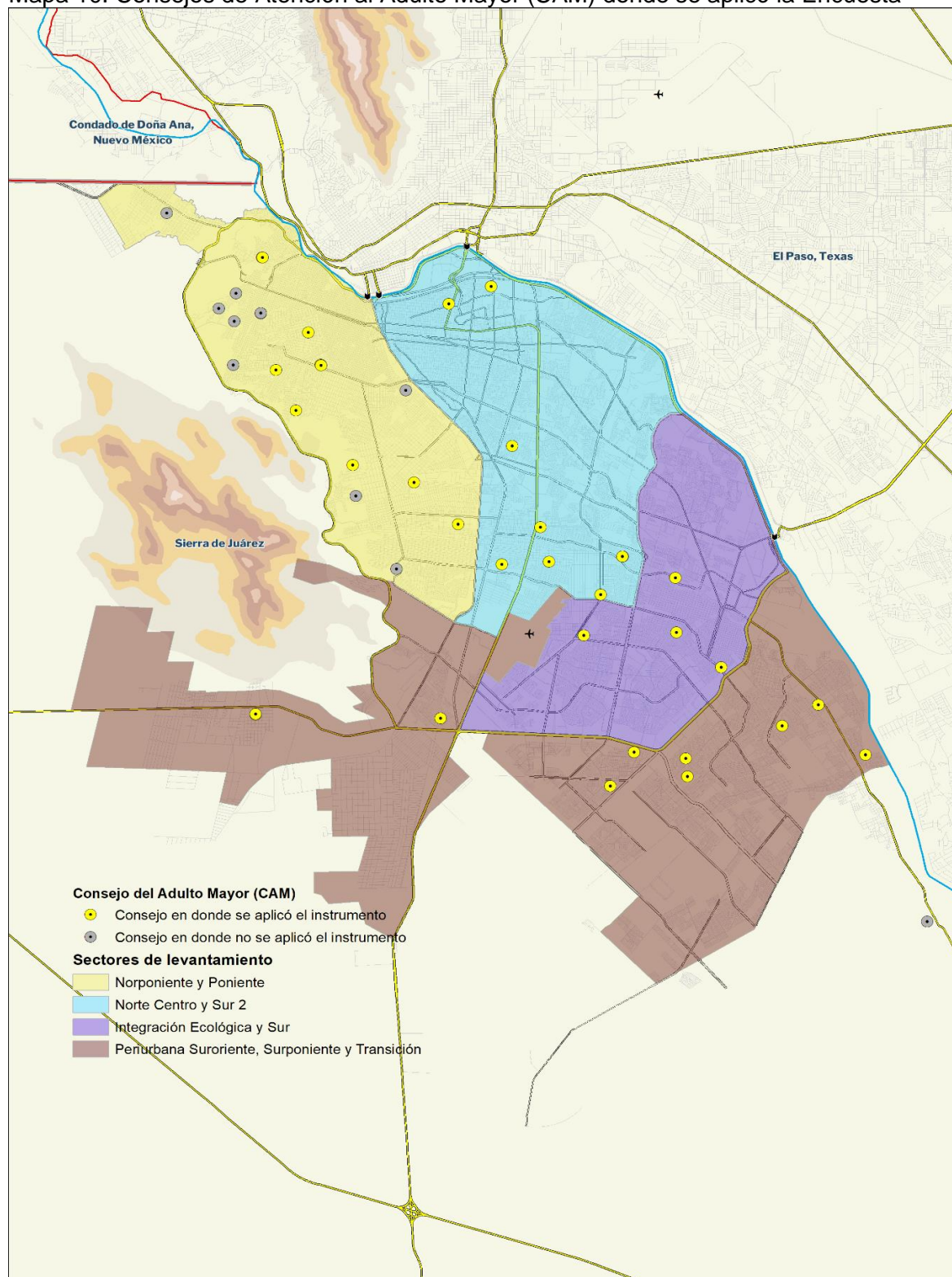

Fuente: IMIP con información del Sistema para el Desarrollo Integral de la Familia del Municipio de Juárez (DIF Municipal).



## Integración de datos por sector

Los resultados por sector presentados en este documento integran los datos obtenidos tanto en el levantamiento domiciliario (campo) como en los Consejos de Atención al Adulto Mayor (CAM), los cuales se integraron dentro del ámbito geográfico del sector correspondiente. Esta integración permite aprovechar la mayor accesibilidad a la población objetivo en los CAM, sin perder la representatividad territorial.

Durante el procesamiento de la información, se mantuvo la distinción entre ambas fuentes (campo y CAM) en la base de datos, lo que permitió asignar cada cuestionario al sector correspondiente con precisión. Los promedios y porcentajes por sector se calcularon como una media aritmética ponderada según el número de respuestas válidas en cada componente, garantizando una representación equilibrada de ambos tipos de levantamiento.

Con esta estrategia metodológica, se obtuvo un total de 1,604 cuestionarios válidos, los cuales sirvieron como base para el análisis de las condiciones de amigabilidad urbana en Ciudad Juárez. A continuación, se presentan los resultados generales a nivel ciudad y por subíndice. Cabe hacer mención que en este documento no se presentan datos por cada uno de los CAM, así como por su agrupación, sin embargo, se tienen resultados para cada uno de ellos en la base de datos.

## Resultados generales nivel ciudad

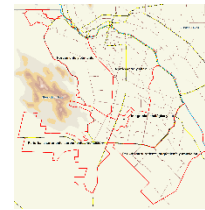

Escala										
	1	2	3	4	5	6	7	8	9	10

	Calificación	Desempeño (calificación)	Porcentaje predominante	Desempeño (porcentaje)
<b>Ciudad</b>	<b>6.3</b>	●	<b>42.1</b>	●
<b>Norponiente – poniente</b>	5.9	●	41.9	●
<b>Norte Centro – Sur II</b>	6.3	●	42.7	●
<b>Integración ecológica – Sur</b>	6.6	●	46.8	●
<b>Periurbana suroriente – surponiente – transición acceso sur</b>	6.5	●	43.4	●

Mapa 11. Calificación por sector

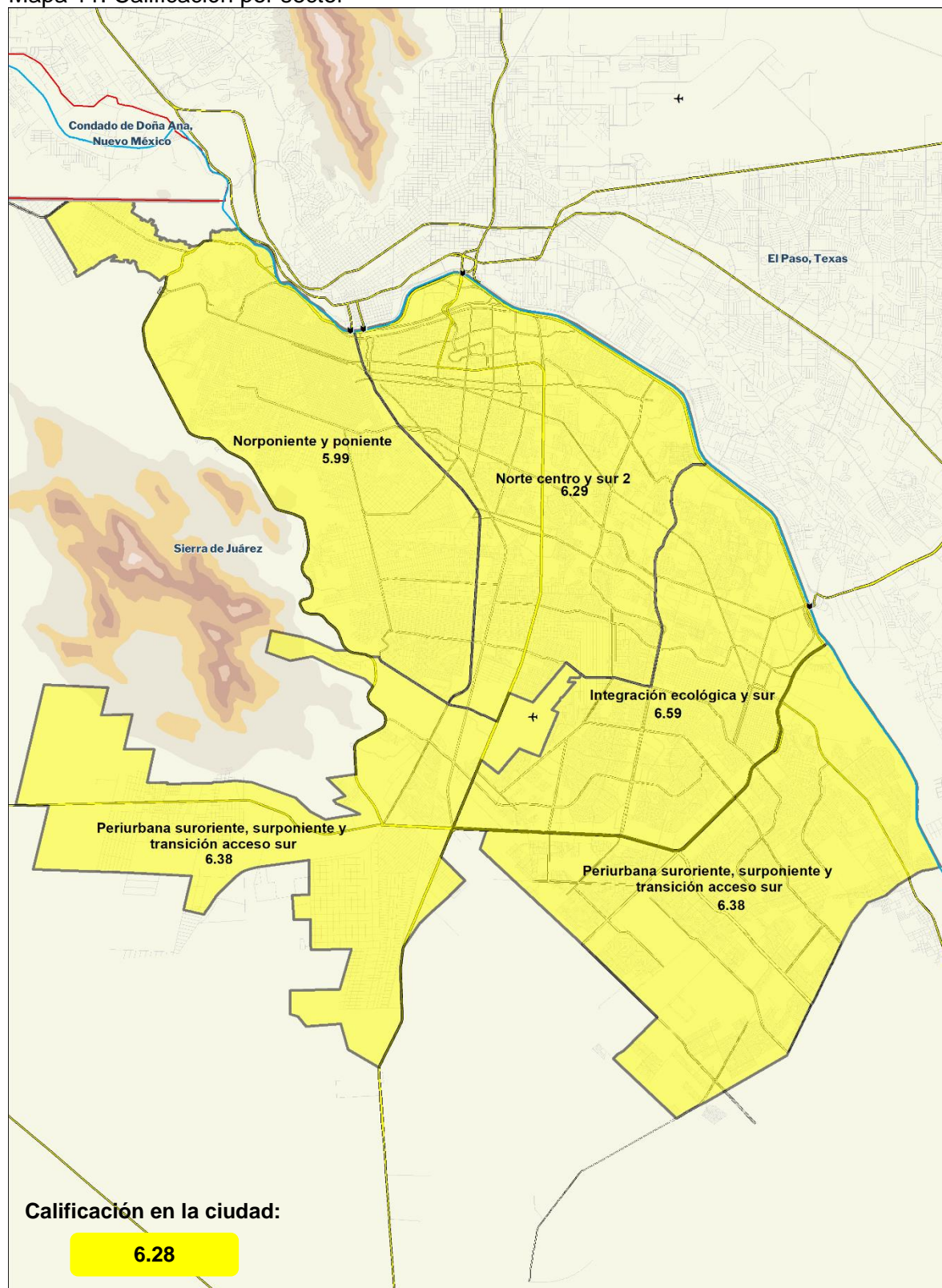

Fuente: Elaboración propia IMIP con información del Sistema de Información Geográfica Municipal (SIGMUN) y del Censo de Población y Vivienda 2020, INEGI.

Mapa 12. Porcentaje predominante por sector

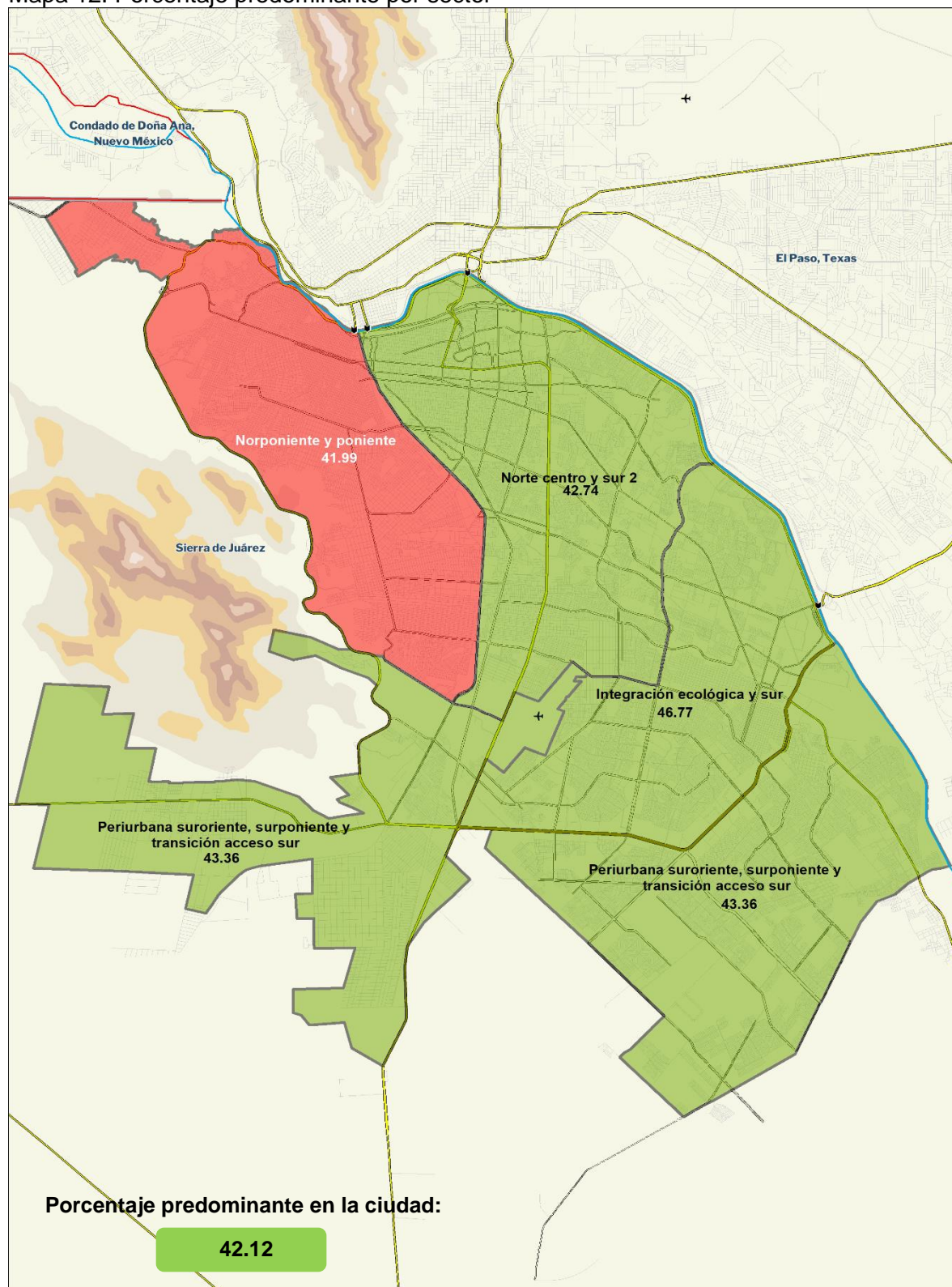

Fuente: Elaboración propia IMIP con información del Sistema de Información Geográfica Municipal (SIGMUN) y del Censo de Población y Vivienda 2020, INEGI.



## Resultados por subíndice ciudad

### A. Espacios al aire libre y edificios públicos



Escala										
	1	2	3	4	5	6	7	8	9	10

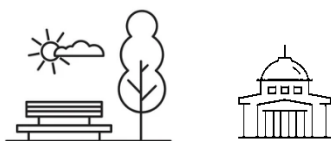

Calificación	Desempeño (calificación)	Porcentaje predominante	Desempeño (porcentaje)
5.9	●	42.4	●

	Calificación	Desempeño (calificación)	Porcentaje predominante	Desempeño (porcentaje)
<b>Ciudad</b>	5.9	●	42.4	●
<b>Norponiente – poniente</b>	5.6	●	45.0	●
<b>Norte Centro – Sur II</b>	5.9	●	44.3	●
<b>Integración ecológica - Sur</b>	6.1	●	40.3	●
<b>Periurbana suroriente – surponiente – transición acceso sur</b>	5.9	●	43.1	●

Mapa 13. (A) Espacios al aire libre y edificios públicos. Calificación por sector.

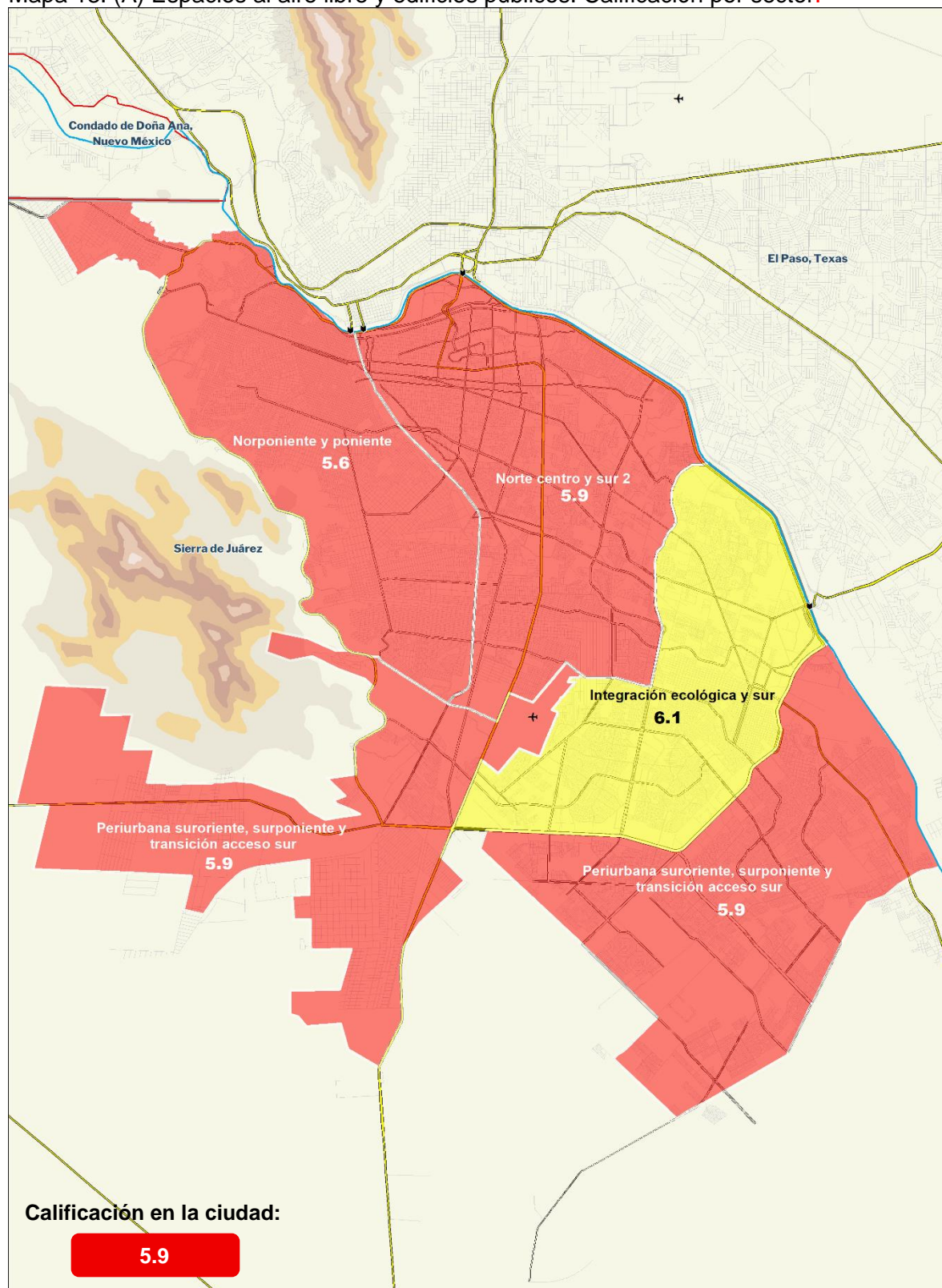

Fuente: Elaboración propia IMIP con información del Sistema de Información Geográfica Municipal (SIGMUN) y del Censo de Población y Vivienda 2020, INEGI.



Mapa 14. (A) Espacios al aire libre y edificios públicos. Porcentaje predominante por sector.

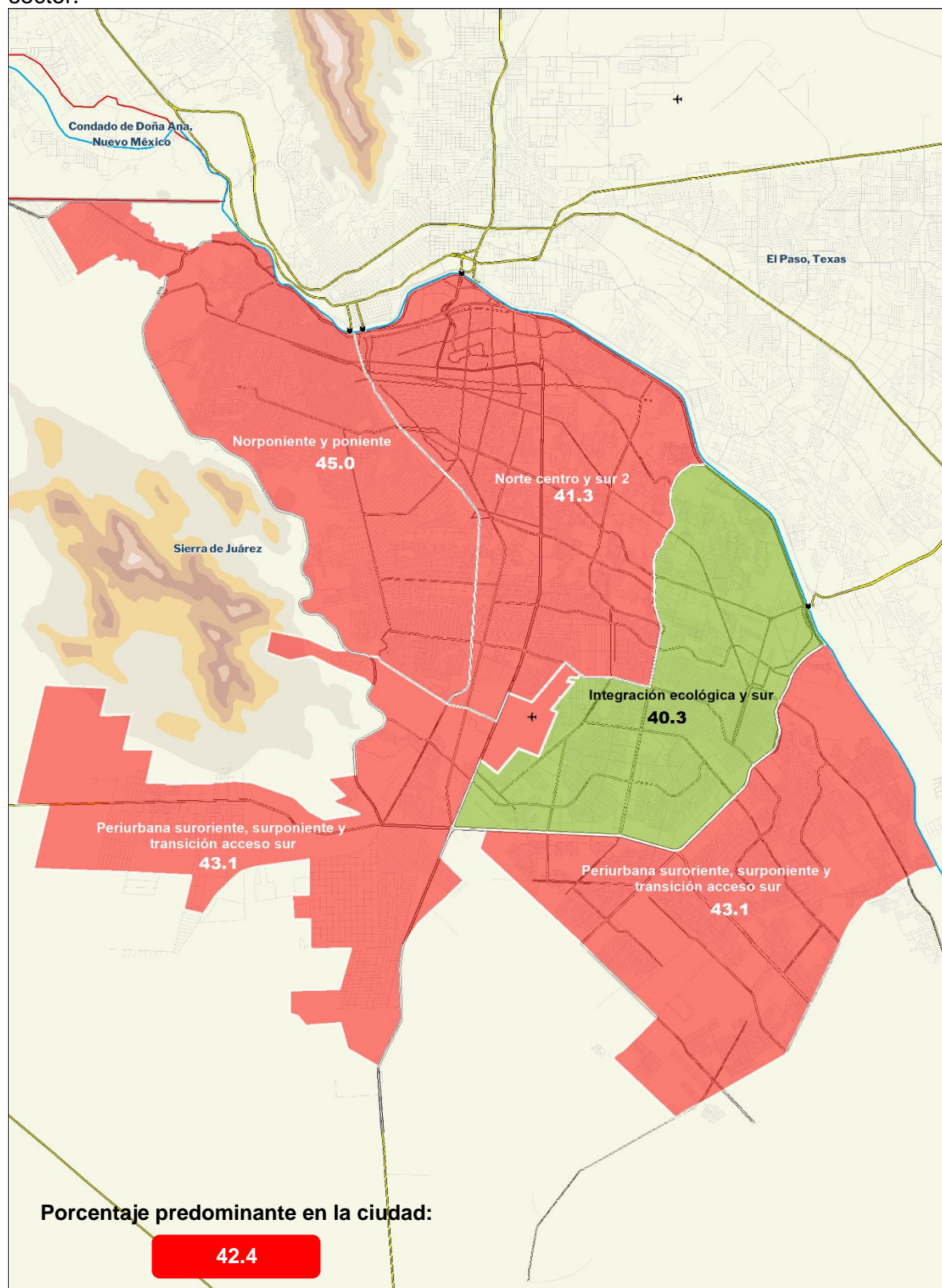

Fuente: Elaboración propia IMIP con información del Sistema de Información Geográfica Municipal (SIGMUN) y del Censo de Población y Vivienda 2020, INEGI.

Tabla 11. (A) Espacios al aire libre y edificios públicos. Nivel Ciudad.

A. Espacios al aire libre y edificios públicos			Calificación	Desempeño (calificación)	Porcentaje predominante	Desempeño (porcentaje)
Ciudad Juárez, Chihuahua			5.9	●	42.4	●
Indicador			Calificación	Desempeño (calificación)	Porcentaje predominante	Desempeño (porcentaje)
A1	Los parques y plazas públicas están en buenas condiciones y son seguros para caminar		6.1	●	40.1	●
A2	Los lugares públicos tienen baños en buen estado y limpios		5.1	●	53.4	●
A3	Las banquetas se encuentran en buen estado y libres de obstrucciones	A3.1 En su colonia	4.5	●	63.6	●
		A3.2 En la ciudad	4.7	●	62.4	●
A4	Los cruces peatonales son seguros para personas que tienen alguna dificultad, cuentan con rampas y alertas sonoras	A4.1 En su colonia	4.2	●	67.4	●
		A4.2 En la ciudad	5.0	●	54.5	●
A5	Las calles cuentan con buena iluminación	A5.1 En su colonia	7.4	●	61.8	●
		A5.2 En la ciudad	6.9	●	48.2	●
A6	La presencia de policías en las calles le hace sentir seguridad		5.3	●	49.2	●
A7	Los edificios públicos, bancos y comercios tienen anuncios claros afuera y adentro, tienen sillas y baños suficientes, elevadores, rampas y pisos antiderrapantes		6.9	●	52.5	●
A8	Las oficinas de gobierno son lugares limpios y seguros para desplazarse ya que cuentan con elevadores, rampas, pisos anti-deslizantes.		7.6	●	66.1	●
A9	En oficinas de gobierno tienen filas o mostradores especiales para personas mayores		7.2	●	58.0	●

Fuente: Elaboración propia IMIP

Tabla 12. (A) Espacios al aire libre y edificios públicos. Norponiente – poniente.

A. Espacios al aire libre y edificios públicos			Calificación	Desempeño (calificación)	Porcentaje predominante	Desempeño (porcentaje)
Norponiente – poniente			5.6	●	45.0	●
Indicador			Calificación	Desempeño (calificación)	Porcentaje predominante	Desempeño (porcentaje)
A1	Los parques y plazas públicas están en buenas condiciones y son seguros para caminar		5.8	●	41.9	●
A2	Los lugares públicos tienen baños en buen estado y limpios		5.0	●	56.1	●
A3	Las banquetas se encuentran en buen estado y libres de obstrucciones	A3.1 En su colonia	4.4	●	65.4	●
		A3.2 En la ciudad	4.5	●	65.1	●
A4	Los cruces peatonales son seguros para personas que tienen alguna dificultad, cuentan con rampas y alertas sonoras	A4.1 En su colonia	4.1	●	68.0	●
		A4.2 En la ciudad	4.7	●	57.4	●
A5	Las calles cuentan con buena iluminación	A5.1 En su colonia	7.0	●	55.9	●
		A5.2 En la ciudad	6.6	●	40.3	●
A6	La presencia de policías en las calles le hace sentir seguridad		5.0	●	53.7	●
A7	Los edificios públicos, bancos y comercios tienen anuncios claros afuera y adentro, tienen sillas y baños suficientes, elevadores, rampas y pisos antiderrapantes		6.5	●	45.3	●
A8	Las oficinas de gobierno son lugares limpios y seguros para desplazarse ya que cuentan con elevadores, rampas, pisos anti-deslizantes.		7.5	●	61.7	●
A9	En oficinas de gobierno tienen filas o mostradores especiales para personas mayores		6.9	●	53.5	●

Fuente: Elaboración propia IMIP



























Tabla 13. (A) Espacios al aire libre y edificios públicos. Norte Centro – Sur II.

A. Espacios al aire libre y edificios públicos			Calificación	Desempeño (calificación)	Porcentaje predominante	Desempeño (porcentaje)
Norte Centro – Sur II			5.9	●	44.3	●
Indicador			Calificación	Desempeño (calificación)	Porcentaje predominante	Desempeño (porcentaje)
A1	Los parques y plazas públicas están en buenas condiciones y son seguros para caminar		6.4	●	44.7	●
A2	Los lugares públicos tienen baños en buen estado y limpios		5.3	●	47.8	●
A3	Las banquetas se encuentran en buen estado y libres de obstrucciones	A3.1 En su colonia	5.0	●	55.2	●
		A3.2 En la ciudad	4.6	●	63.4	●
A4	Los cruces peatonales son seguros para personas que tienen alguna dificultad, cuentan con rampas y alertas sonoras	A4.1 En su colonia	4.4	●	65.3	●
		A4.2 En la ciudad	5.0	●	55.4	●
A5	Las calles cuentan con buena iluminación	A5.1 En su colonia	7.6	●	65.4	●
		A5.2 En la ciudad	6.8	●	46.8	●
A6	La presencia de policías en las calles le hace sentir seguridad		5.3	●	47.34	●
A7	Los edificios públicos, bancos y comercios tienen anuncios claros afuera y adentro, tienen sillas y baños suficientes, elevadores, rampas y pisos antiderrapantes		6.9	●	54.0	●
A8	Las oficinas de gobierno son lugares limpios y seguros para desplazarse ya que cuentan con elevadores, rampas, pisos anti-deslizantes.		7.4	●	59.6	●
A9	En oficinas de gobierno tienen filas o mostradores especiales para personas mayores		7.0	●	56.9	●

Fuente: Elaboración propia IMIP



Tabla 14. (A) Espacios al aire libre y edificios públicos. Integración ecológica – Sur.

A. Espacios al aire libre y edificios públicos			Calificación	Desempeño (calificación)	Porcentaje predominante	Desempeño (porcentaje)
Integración ecológica – Sur			6.1		40.3	
Indicador			Calificación	Desempeño (calificación)	Porcentaje predominante	Desempeño (porcentaje)
A1	Los parques y plazas públicas están en buenas condiciones y son seguros para caminar		6.3		38.7	
A2	Los lugares públicos tienen baños en buen estado y limpios		5.0		52.6	
A3	Las banquetas se encuentran en buen estado y libres de obstrucciones	A3.1 En su colonia	6.3		60.6	
		A3.2 En la ciudad	5.0		58.7	
A4	Los cruces peatonales son seguros para personas que tienen alguna dificultad, cuentan con rampas y alertas sonoras	A4.1 En su colonia	6.3		62.1	
		A4.2 En la ciudad	5.0		54.6	
A5	Las calles cuentan con buena iluminación	A5.1 En su colonia	6.3		66.7	
		A5.2 En la ciudad	5.0		51.2	
A6	La presencia de policías en las calles le hace sentir seguridad		5.9		41.8	
A7	Los edificios públicos, bancos y comercios tienen anuncios claros afuera y adentro, tienen sillas y baños suficientes, elevadores, rampas y pisos antiderrapantes		6.9		54.3	
A8	Las oficinas de gobierno son lugares limpios y seguros para desplazarse ya que cuentan con elevadores, rampas, pisos anti-deslizantes.		8.0		73.1	
A9	En oficinas de gobierno tienen filas o mostradores especiales para personas mayores		7.7		66.1	

Fuente: Elaboración propia IMIP

Tabla 15. (A) Espacios al aire libre y edificios públicos. Periurbana suroriente – surponiente – transición acceso sur.

A. Espacios al aire libre y edificios públicos			Calificación	Desempeño (calificación)	Porcentaje predominante	Desempeño (porcentaje)
Periurbana suroriente – surponiente – transición acceso sur			5.9	●	43.1	●
Indicador			Calificación	Desempeño (calificación)	Porcentaje predominante	Desempeño (porcentaje)
A1	Los parques y plazas públicas están en buenas condiciones y son seguros para caminar		6.1	●	44.5	●
A2	Los lugares públicos tienen baños en buen estado y limpios		5.2	●	54.7	●
A3	Las banquetas se encuentran en buen estado y libres de obstrucciones	A3.1 En su colonia	4.0	●	69.7	●
		A3.2 En la ciudad	4.8	●	61.3	●
A4	Los cruces peatonales son seguros para personas que tienen alguna dificultad, cuentan con rampas y alertas sonoras	A4.1 En su colonia	3.9	●	71.8	●
		A4.2 En la ciudad	5.3	●	50.9	●
A5	Las calles cuentan con buena iluminación	A5.1 En su colonia	7.4	●	62.26	●
		A5.2 En la ciudad	7.2	●	55.48	●
A6	La presencia de policías en las calles le hace sentir seguridad		5.3	●	50.66	●
A7	Los edificios públicos, bancos y comercios tienen anuncios claros afuera y adentro, tienen sillas y baños suficientes, elevadores, rampas y pisos antiderrapantes		7.1	●	57.42	●
A8	Las oficinas de gobierno son lugares limpios y seguros para desplazarse ya que cuentan con elevadores, rampas, pisos anti-deslizantes.		7.8	●	70.76	●
A9	En oficinas de gobierno tienen filas o mostradores especiales para personas mayores		7.3	●	58.42	●

Fuente: Elaboración propia IMIP

Gráfica 1 (A) Espacios al aire libre y edificios públicos. Porcentaje predominante.

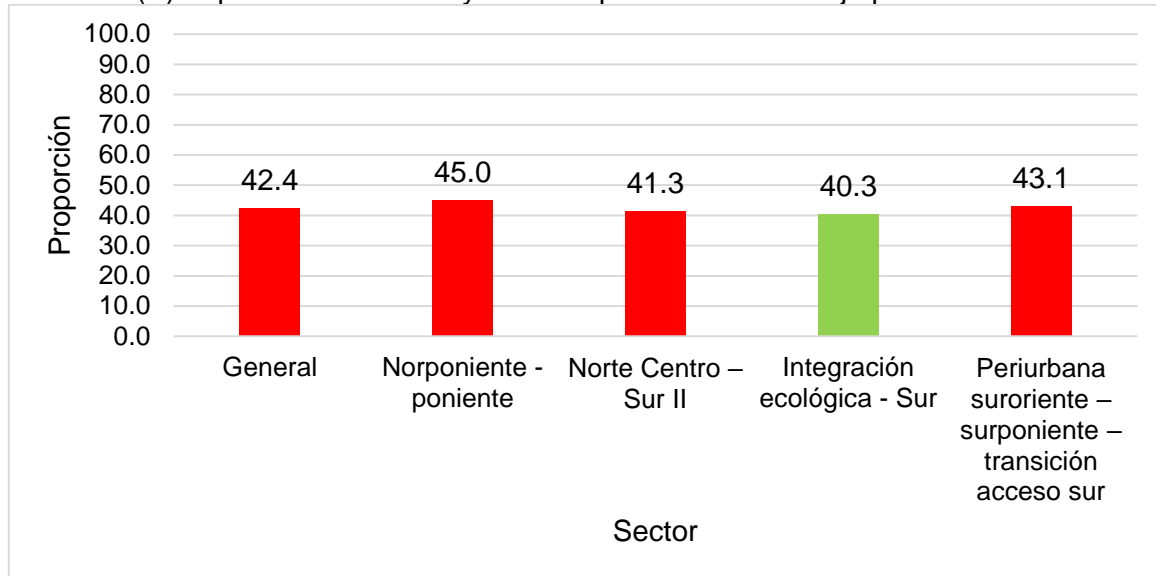

Fuente: Elaboración propia IMIP

Gráfica 2. (A) Espacios al aire libre y edificios públicos. Calificación promedio.

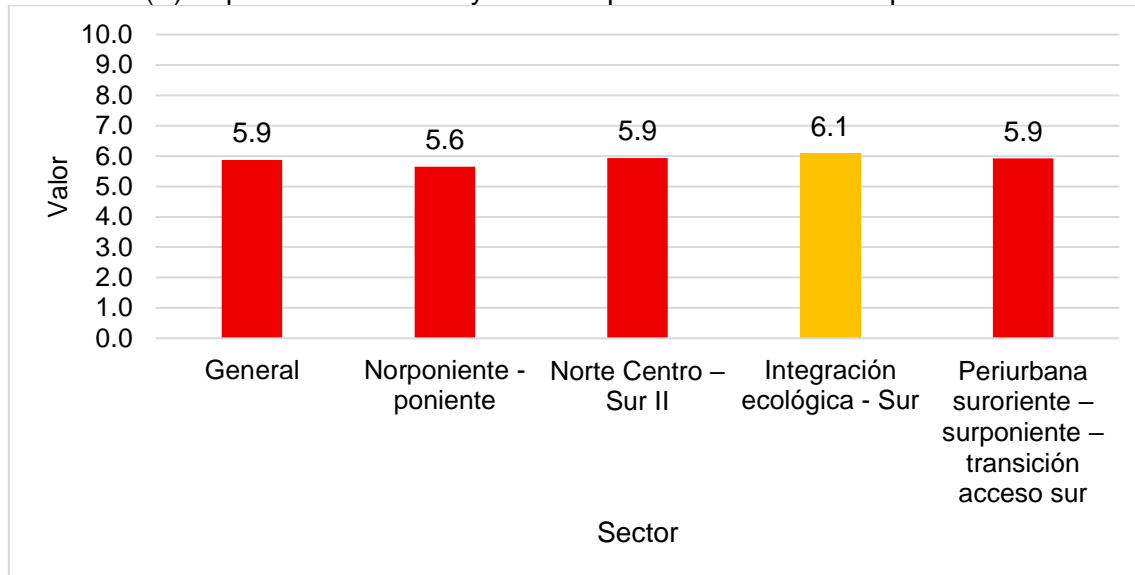

Fuente: Elaboración propia IMIP

## B. Transporte público

Escala										
	1	2	3	4	5	6	7	8	9	10



Calificación	Desempeño (calificación)	Porcentaje predominante	Desempeño (porcentaje)
5.1	●	54.7	●

	Calificación	Desempeño (calificación)	Porcentaje predominante	Desempeño (porcentaje)
Ciudad	5.1	●	54.7	●
Norponiente – poniente	4.8	●	59.5	●
Norte Centro – Sur II	5.2	●	53.4	●
Integración ecológica - Sur	6.1	●	43.6	●
Periurbana suroriente – surponiente – transición acceso sur	5.0	●	57.5	●



Mapa 15. (B) Transporte público. Calificación por sector.

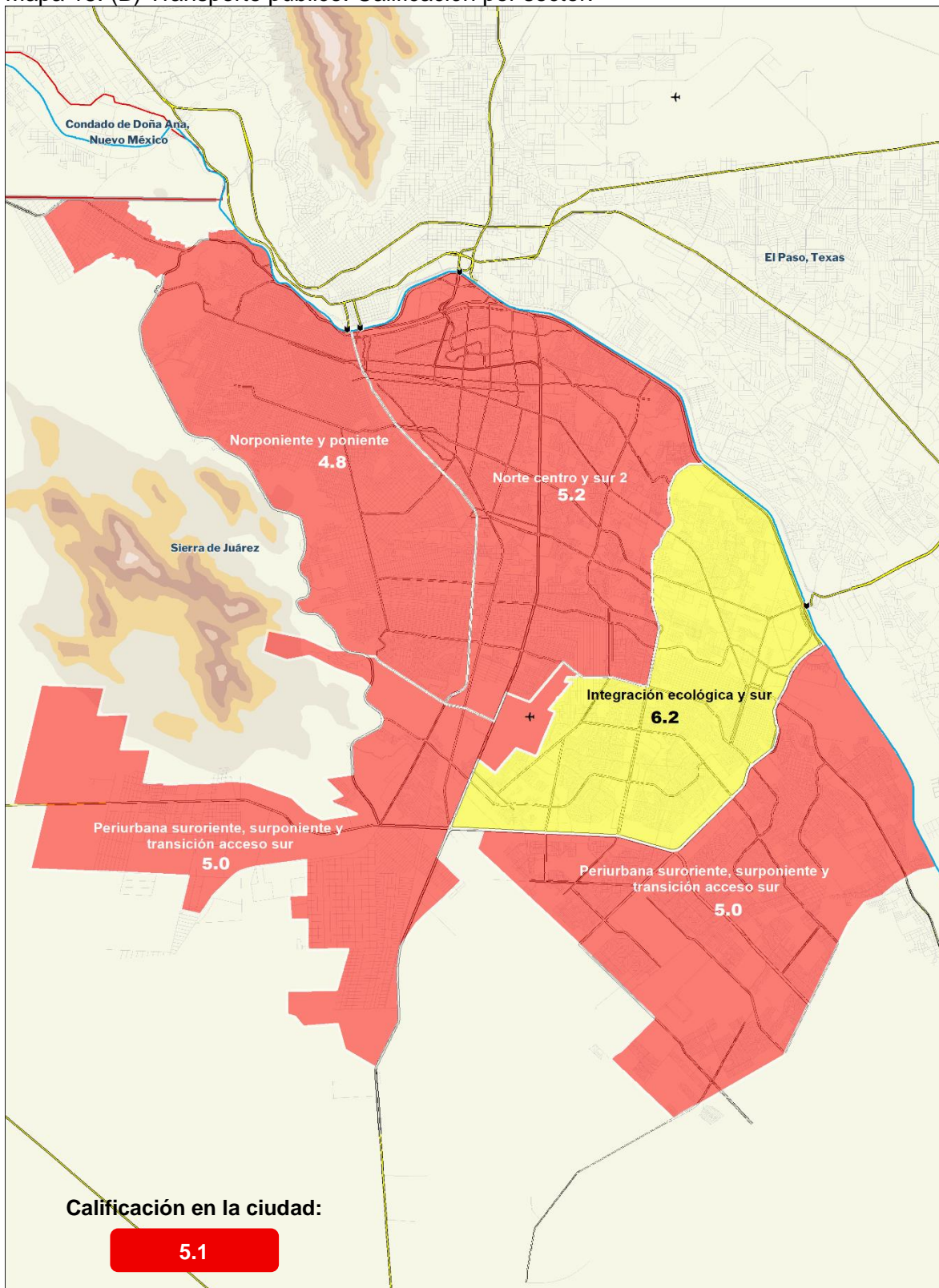

Fuente: Elaboración propia IMIP con información del Sistema de Información Geográfica Municipal (SIGMUN) y del Censo de Población y Vivienda 2020, INEGI.

Mapa 16. (B) Transporte público. Porcentaje predominante por sector.

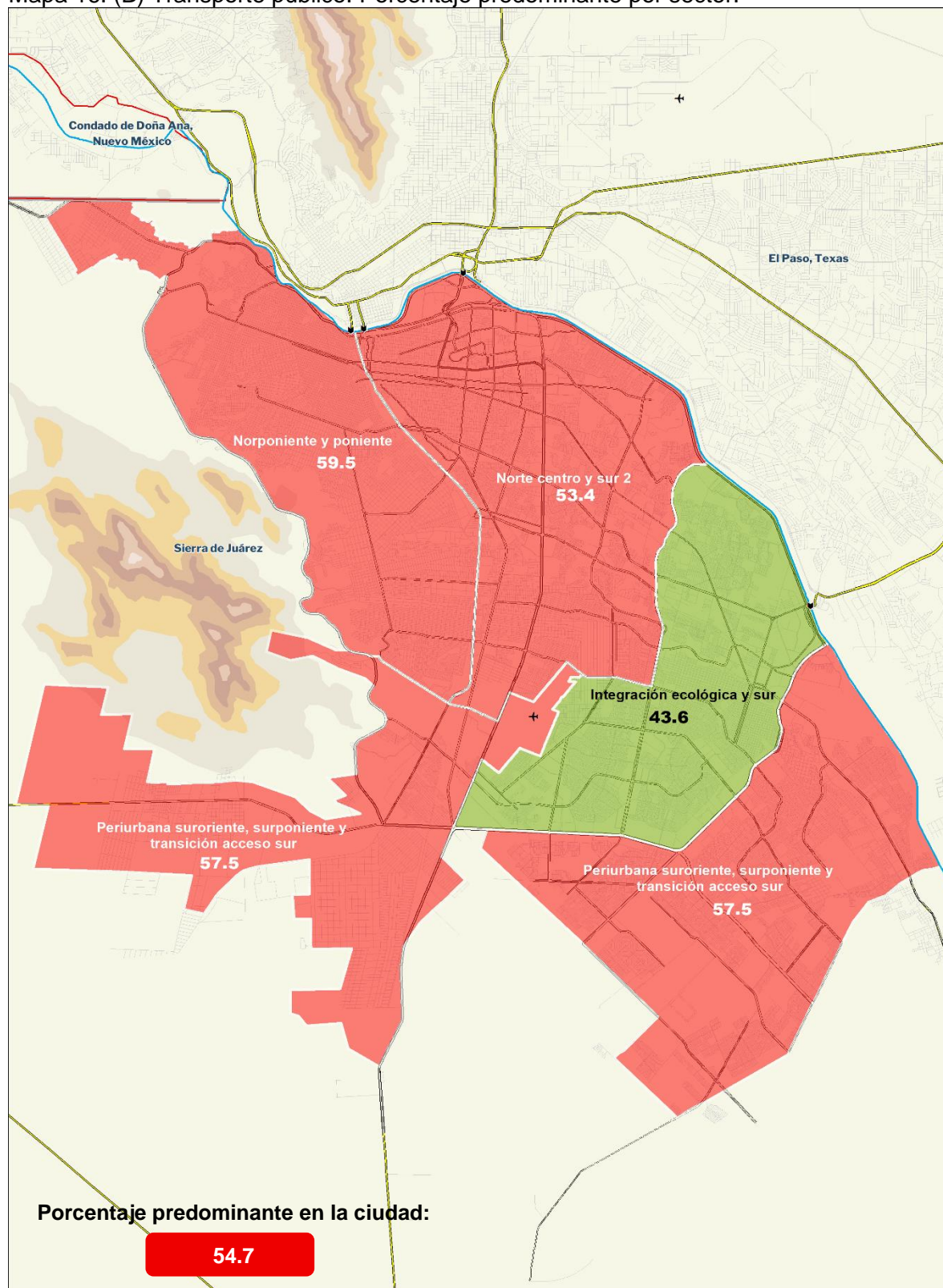

Fuente: Elaboración propia IMIP con información del Sistema de Información Geográfica Municipal (SIGMUN) y del Censo de Población y Vivienda 2020, INEGI.

Tabla 16. (B) Transporte público. Nivel Ciudad.

B. Transporte público		Calificación	Desempeño (calificación)	Porcentaje predominante	Desempeño (porcentaje)
Ciudad Juárez, Chihuahua		5.1	●	54.7	●
Indicador		Calificación	Desempeño (calificación)	Porcentaje predominante	Desempeño (porcentaje)
B10	Los precios de las rutas de transporte son accesibles y se exhiben claramente	7.3	●	60.4	●
B11	El transporte es seguro y está en buenas condiciones	4.9	●	59.5	●
B12	Las paradas del camión están bien iluminadas y cuentan con asientos y sombra	4.4	●	65.2	●
B13	El transporte público (las rutas) es constante, me lleva a cualquier parte de la ciudad tanto por la noche como por el fin de semana	4.5	●	62.8	●
B14	Existe transporte adecuado para personas con alguna discapacidad	3.7	●	71.5	●
B15	Hay asientos preferenciales para personas mayores y estos son respetados por los demás pasajeros	4.5	●	63.3	●
B16	Los choferes respetan las paradas y esperan a que los pasajeros estén sentados para emprender la marcha	4.1	●	67.9	●
B17	Los choferes son amables y respetuosos	5.1	●	54.5	●
B18	Los choferes respetan el descuento para las personas mayores	7.0	●	55.1	●
B19	El tiempo para trasladarse a citas médicas y comercio es entre 15 a 30 min	5.4	●	48.4	●

Fuente: Elaboración propia IMIP



Tabla 17. (B) Transporte público. Norponente – poniente.

B. Transporte público		Calificación	Desempeño (calificación)	Porcentaje predominante	Desempeño (porcentaje)
<b>Norponente – poniente</b>		4.8	●	59.5	●
Indicador		Calificación	Desempeño (calificación)	Porcentaje predominante	Desempeño (porcentaje)
B10	Los precios de las rutas de transporte son accesibles y se exhiben claramente	7.1	●	55.7	●
B11	El transporte es seguro y está en buenas condiciones	4.3	●	69.3	●
B12	Las paradas del camión están bien iluminadas y cuentan con asientos y sombra	3.7	●	73.8	●
B13	El transporte público (las rutas) es constante, me lleva a cualquier parte de la ciudad tanto por la noche como por el fin de semana	4.2	●	67.0	●
B14	Existe transporte adecuado para personas con alguna discapacidad	3.1	●	77.9	●
B15	Hay asientos preferenciales para personas mayores y estos son respetados por los demás pasajeros	4.2	●	67.3	●
B16	Los choferes respetan las paradas y esperan a que los pasajeros estén sentados para emprender la marcha	3.8	●	70.4	●
B17	Los choferes son amables y respetuosos	5.0	●	56.4	●
B18	Los choferes respetan el descuento para las personas mayores	6.5	●	48.1	●
B19	El tiempo para trasladarse a citas médicas y comercio es entre 15 a 30 min	5.3	●	49.8	●

Fuente: Elaboración propia IMIP



Tabla 18. (B) Transporte público. Norte Centro – Sur II.

B. Transporte público		Calificación	Desempeño (calificación)	Porcentaje predominante	Desempeño (porcentaje)
<b>Norte Centro – Sur II</b>		5.2	●	53.4	●
Indicador		Calificación	Desempeño (calificación)	Porcentaje predominante	Desempeño (porcentaje)
B10	Los precios de las rutas de transporte son accesibles y se exhiben claramente	7.3	●	59.4	●
B11	El transporte es seguro y está en buenas condiciones	5.0	●	53.8	●
B12	Las paradas del camión están bien iluminadas y cuentan con asientos y sombra	4.4	●	60.9	●
B13	El transporte público (las rutas) es constante, me lleva a cualquier parte de la ciudad tanto por la noche como por el fin de semana	4.3	●	61.4	●
B14	Existe transporte adecuado para personas con alguna discapacidad	4.0	●	70.2	●
B15	Hay asientos preferenciales para personas mayores y estos son respetados por los demás pasajeros	4.7	●	62.2	●
B16	Los choferes respetan las paradas y esperan a que los pasajeros estén sentados para emprender la marcha	3.9	●	70.4	●
B17	Los choferes son amables y respetuosos	4.9	●	58.5	●
B18	Los choferes respetan el descuento para las personas mayores	7.1	●	54.0	●
B19	El tiempo para trasladarse a citas médicas y comercio es entre 15 a 30 min	5.9	●	44.4	●

Fuente: Elaboración propia IMIP

Tabla 19. (B) Transporte público. Integración ecológica - Sur.

B. Transporte público		Calificación	Desempeño (calificación)	Porcentaje predominante	Desempeño (porcentaje)
<b>Integración ecológica - Sur</b>		6.1	●	43.6	●
Indicador		Calificación	Desempeño (calificación)	Porcentaje predominante	Desempeño (porcentaje)
B10	Los precios de las rutas de transporte son accesibles y se exhiben claramente	7.8	●	69.4	●
B11	El transporte es seguro y está en buenas condiciones	6.5	●	39.7	●
B12	Las paradas del camión están bien iluminadas y cuentan con asientos y sombra	6.0	●	44.8	●
B13	El transporte público (las rutas) es constante, me lleva a cualquier parte de la ciudad tanto por la noche como por el fin de semana	5.9	●	40.2	●
B14	Existe transporte adecuado para personas con alguna discapacidad	5.1	●	49.1	●
B15	Hay asientos preferenciales para personas mayores y estos son respetados por los demás pasajeros	5.6	●	46.3	●
B16	Los choferes respetan las paradas y esperan a que los pasajeros estén sentados para emprender la marcha	5.3	●	50.4	●
B17	Los choferes son amables y respetuosos	6.0	●	40	●
B18	Los choferes respetan el descuento para las personas mayores	7.7	●	69.6	●
B19	El tiempo para trasladarse a citas médicas y comercio es entre 15 a 30 min	6.1	●	43.3	●

Fuente: Elaboración propia IMIP

Tabla 20. (B) Transporte público. Periurbana suroriente – surponiente – transición acceso sur.

B. Transporte público		Calificación	Desempeño (calificación)	Porcentaje predominante	Desempeño (porcentaje)
<b>Periurbana suroriente – surponiente – transición acceso sur</b>		5.0	●	57.5	●
Indicador		Calificación	Desempeño (calificación)	Porcentaje predominante	Desempeño (porcentaje)
B10	Los precios de las rutas de transporte son accesibles y se exhiben claramente	7.5	●	62.3	●
B11	El transporte es seguro y está en buenas condiciones	4.8	●	60.8	●
B12	Las paradas del camión están bien iluminadas y cuentan con asientos y sombra	4.3	●	68.4	●
B13	El transporte público (las rutas) es constante, me lleva a cualquier parte de la ciudad tanto por la noche como por el fin de semana	4.2	●	68.8	●
B14	Existe transporte adecuado para personas con alguna discapacidad	3.6	●	75.2	●
B15	Hay asientos preferenciales para personas mayores y estos son respetados por los demás pasajeros	4.2	●	67.2	●
B16	Los choferes respetan las paradas y esperan a que los pasajeros estén sentados para emprender la marcha	4.0	●	71.1	●
B17	Los choferes son amables y respetuosos	5.0	●	56.5	●
B18	Los choferes respetan el descuento para las personas mayores	7.0	●	57.6	●
B19	El tiempo para trasladarse a citas médicas y comercio es entre 15 a 30 min	4.8	●	53.8	●

Fuente: Elaboración propia IMIP

Gráfica 3. (B) Transporte público. Porcentaje predominante.

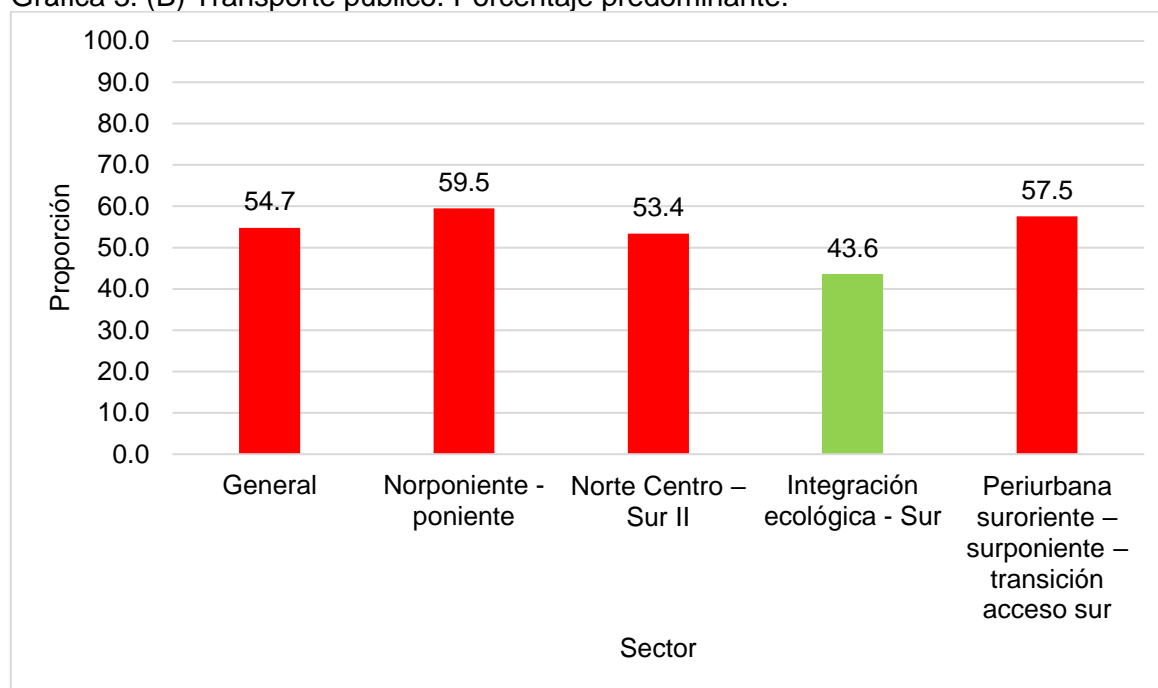

Fuente: Elaboración propia IMIP

Gráfica 4. (B) Transporte público. Calificación promedio.

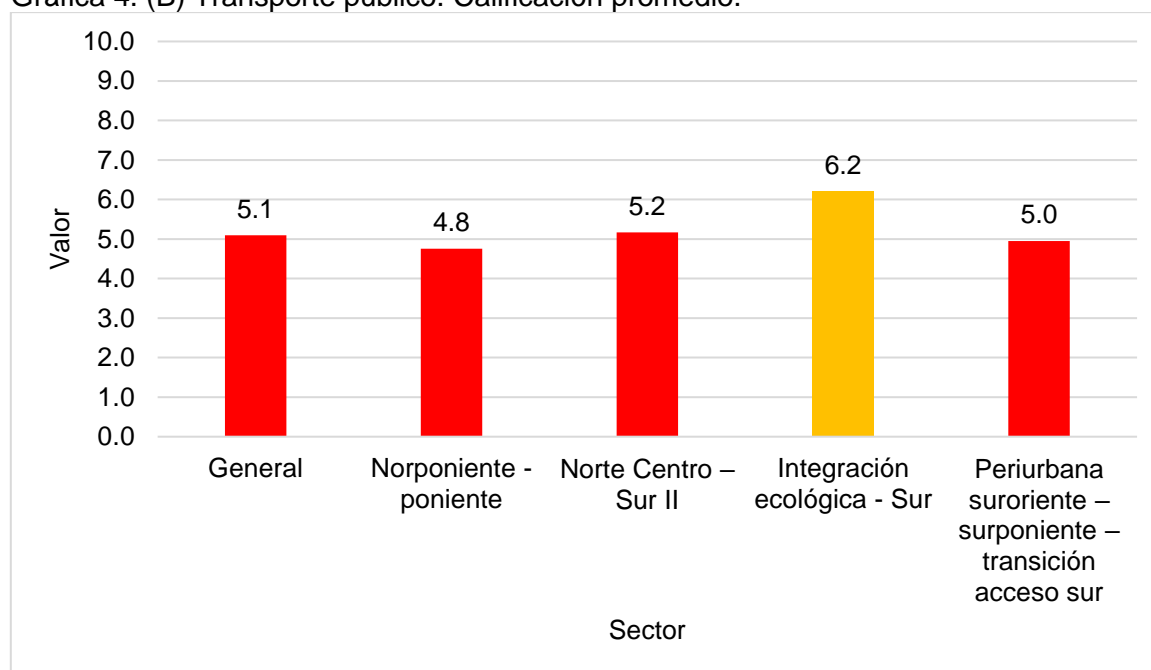

Fuente: Elaboración propia IMIP

## C. Vivienda

Escala										
	1	2	3	4	5	6	7	8	9	10



Calificación	Desempeño (calificación)	Porcentaje predominante	Desempeño (porcentaje)
8.3	●	67.4	●

	Calificación	Desempeño (calificación)	Porcentaje predominante	Desempeño (porcentaje)
<b>Ciudad</b>	8.3	●	67.4	●
<b>Norponiente – poniente</b>	8.1	●	64.4	●
<b>Norte Centro – Sur II</b>	8.5	●	71.6	●
<b>Integración ecológica - Sur</b>	8.2	●	72.6	●
<b>Periurbana suroriente – surponiente – transición acceso sur</b>	8.2	●	64.6	●



Mapa 17. (C) Vivienda. Calificación por sector.

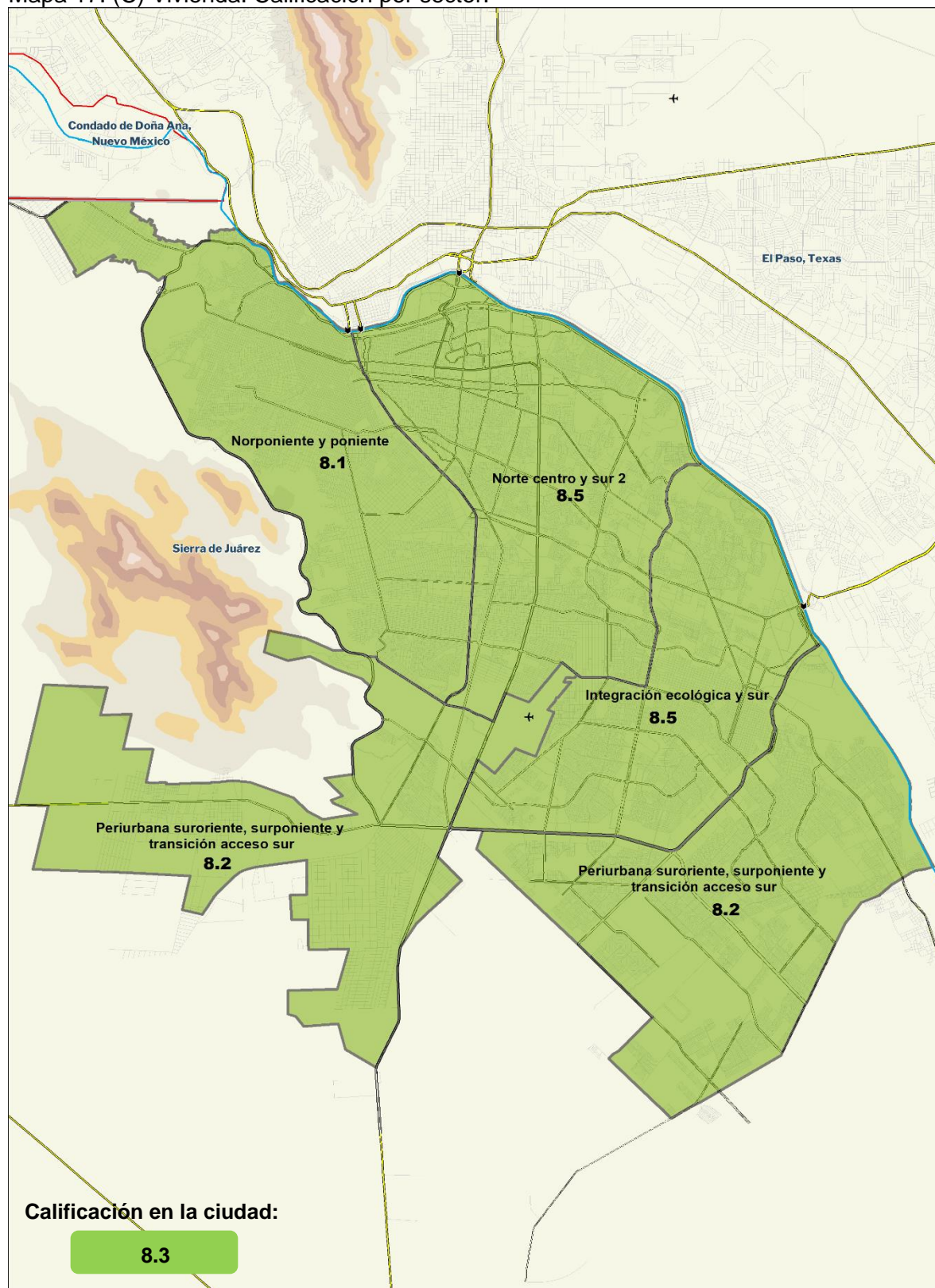

Fuente: Elaboración propia IMIP con información del Sistema de Información Geográfica Municipal (SIGMUN) y del Censo de Población y Vivienda 2020, INEGI.

Mapa 18. (C) Vivienda. Porcentaje predominante por sector.

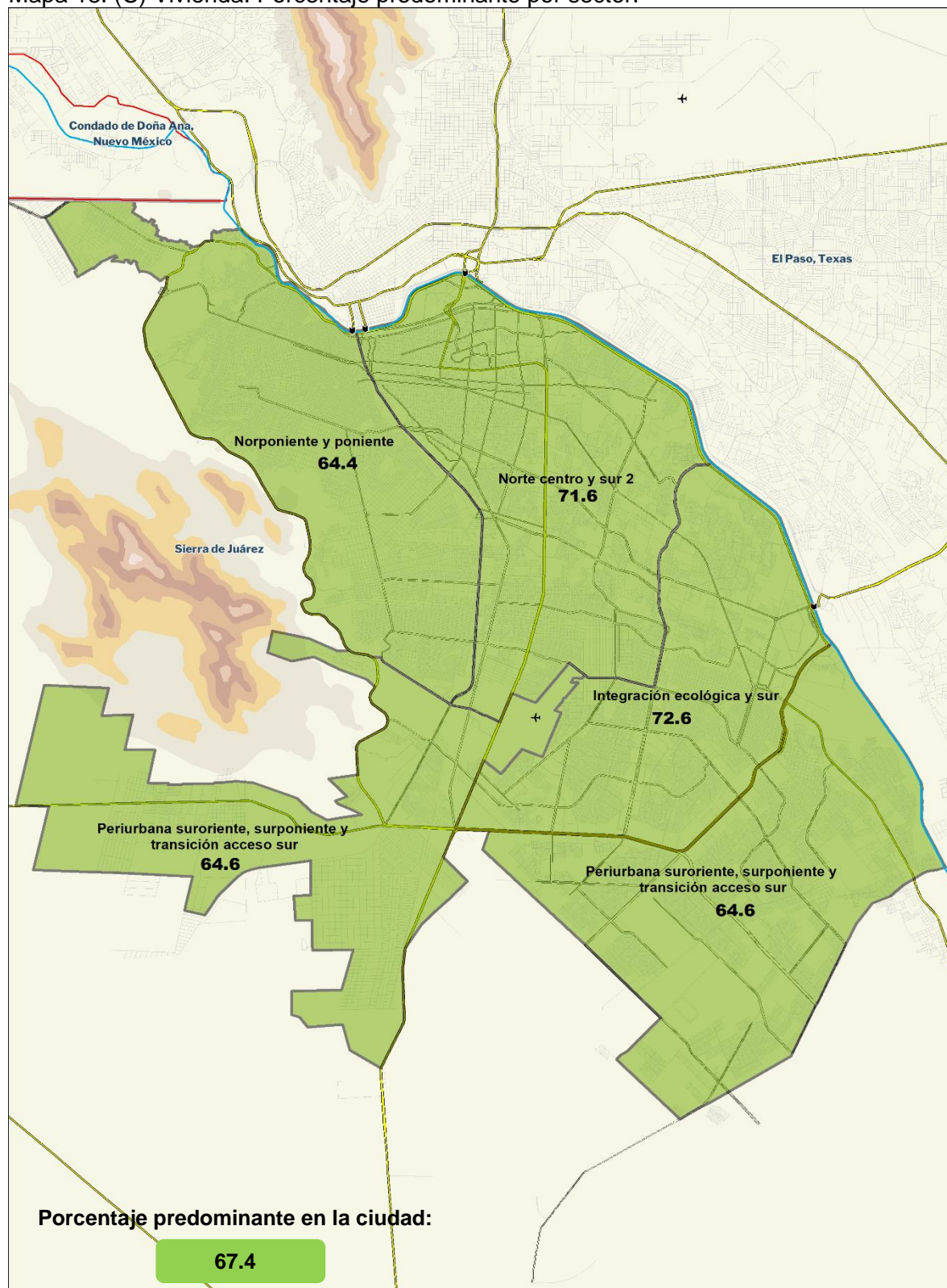

Fuente: Elaboración propia IMIP con información del Sistema de Información Geográfica Municipal (SIGMUN) y del Censo de Población y Vivienda 2020, INEGI.

Tabla 21. (C) Vivienda. Nivel Ciudad.

C. Vivienda		Calificación	Desempeño (calificación)	Porcentaje predominante	Desempeño (porcentaje)
Ciudad Juárez, Chihuahua		8.3	●	67.4	●
Indicador		Calificación	Desempeño (calificación)	Porcentaje predominante	Desempeño (porcentaje)
C20	Su hogar es un lugar cómodo y seguro ante los factores climáticos	8.3	●	77.3	●
C21	Dentro de su hogar se puede desplazar para realizar sus actividades diarias sin dificultad	8.9	●	87.2	●
C22	Las casas-hogar para personas mayores que hay en la ciudad son lugares en buen estado, limpios y seguros	5.9	●	40.9	●

Fuente: Elaboración propia IMIP

Tabla 22. (C) Vivienda. Norte Centro – Sur II.

C. Vivienda		Calificación	Desempeño (calificación)	Porcentaje predominante	Desempeño (porcentaje)
Norte Centro – Sur II		8.5	●	71.6	●
Indicador		Calificación	Desempeño (calificación)	Porcentaje predominante	Desempeño (porcentaje)
C20	Su hogar es un lugar cómodo y seguro ante los factores climáticos	8.0	●	72.5	●
C21	Dentro de su hogar se puede desplazar para realizar sus actividades diarias sin dificultad	8.7	●	85.5	●
C22	Las casas-hogar para personas mayores que hay en la ciudad son lugares en buen estado, limpios y seguros	5.9	●	35.3	●

Fuente: Elaboración propia IMIP



Tabla 23. (C) Vivienda. Norte Centro – Sur II.

C. Vivienda		Calificación	Desempeño (calificación)	Porcentaje predominante	Desempeño (porcentaje)
Norte Centro – Sur II		8.5	●	71.6	●
Indicador		Calificación	Desempeño (calificación)	Porcentaje predominante	Desempeño (porcentaje)
C20	Su hogar es un lugar cómodo y seguro ante los factores climáticos	8.8	●	87.7	●
C21	Dentro de su hogar se puede desplazar para realizar sus actividades diarias sin dificultad	9.1	●	91.2	●
C22	Las casas-hogar para personas mayores que hay en la ciudad son lugares en buen estado, limpios y seguros	5.7	●	47.17	●

Fuente: Elaboración propia IMIP



Tabla 24. (C) Vivienda. Integración ecológica - Sur.

C. Vivienda		Calificación	Desempeño (calificación)	Porcentaje predominante	Desempeño (porcentaje)
Integración ecológica - Sur		8.2	●	72.6	●
Indicador		Calificación	Desempeño (calificación)	Porcentaje predominante	Desempeño (porcentaje)
C20	Su hogar es un lugar cómodo y seguro ante los factores climáticos	8.6	●	82.8	●
C21	Dentro de su hogar se puede desplazar para realizar sus actividades diarias sin dificultad	9.0	●	90.6	●
C22	Las casas-hogar para personas mayores que hay en la ciudad son lugares en buen estado, limpios y seguros	5.9	●	44.3	●

Fuente: Elaboración propia IMIP

Tabla 25. (C) Vivienda. Periurbana suroriente – surponiente – transición acceso sur.

C. Vivienda		Calificación	Desempeño (calificación)	Porcentaje predominante	Desempeño (porcentaje)
<b>Periurbana suroriente – surponiente – transición acceso sur</b>		8.2	●	64.6	●
Indicador		Calificación	Desempeño (calificación)	Porcentaje predominante	Desempeño (porcentaje)
C20	Su hogar es un lugar confortable y seguro ante los factores climáticos	8.1	●	71.5	●
C21	Dentro de su hogar se puede desplazar para realizar sus actividades diarias sin dificultad	8.7	●	84.1	●
C22	Las casas-hogar para personas mayores que hay en la ciudad son lugares en buen estado, limpios y seguros	6.2	●	39.5	●

Fuente: Elaboración propia IMIP

Gráfica 5 (C) Vivienda. Porcentaje predominante.

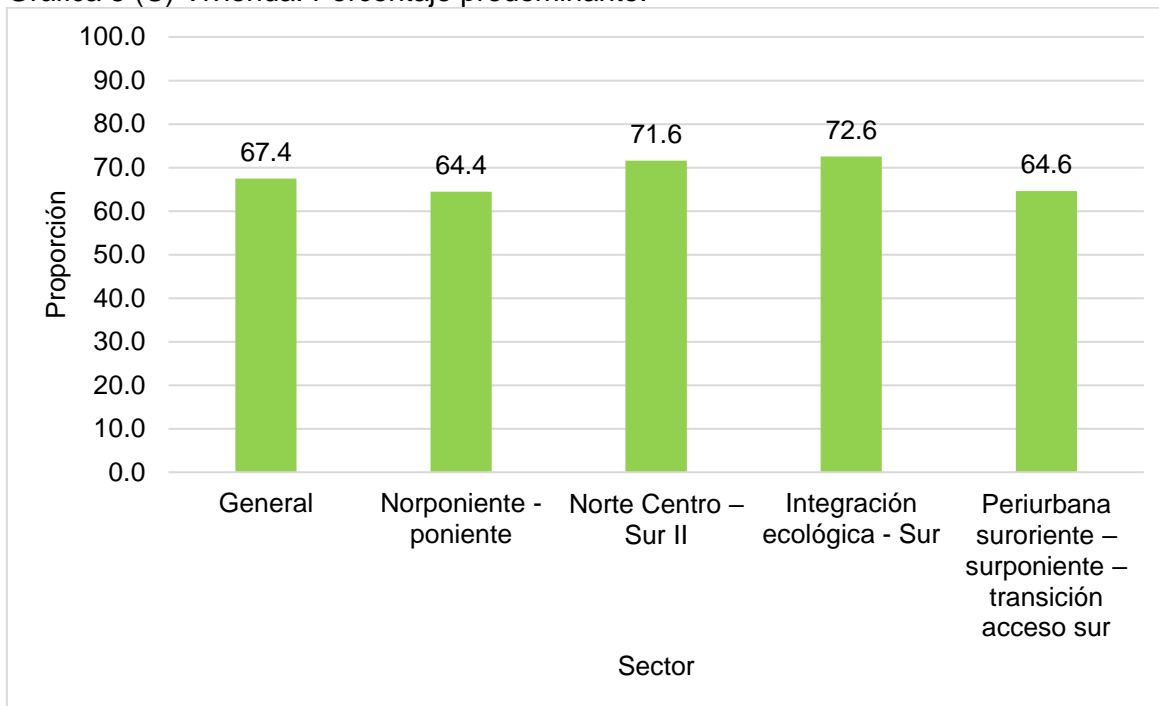

Fuente: Elaboración propia IMIP

Gráfica 6. (C) Vivienda. Calificación promedio.

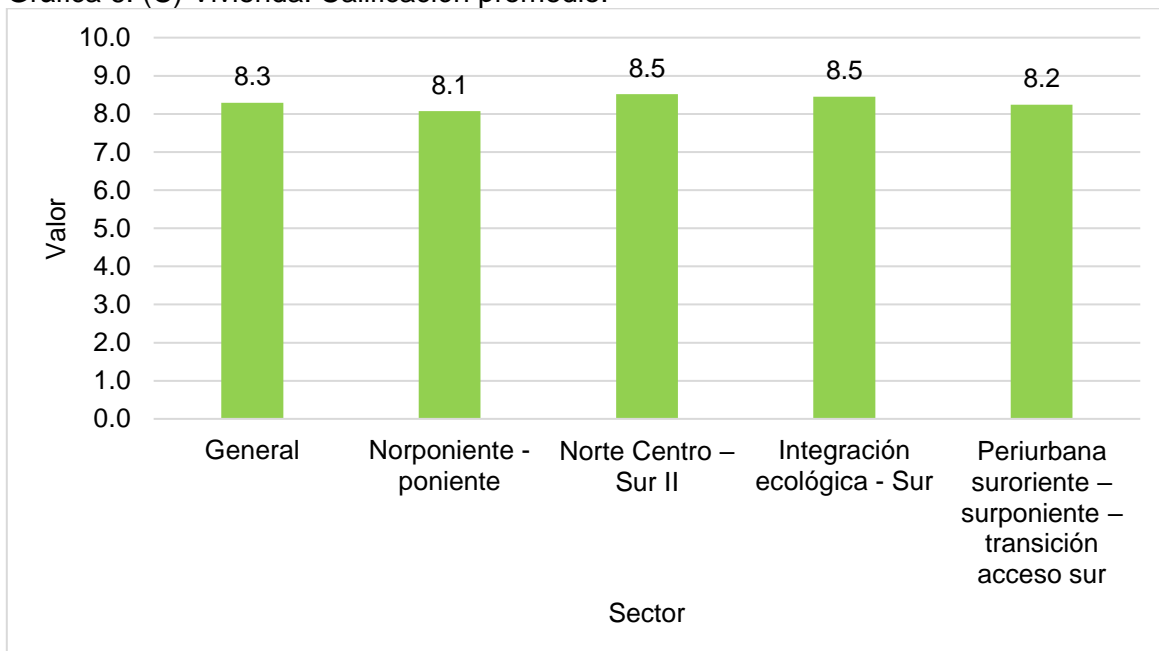

Fuente: Elaboración propia IMIP

## D. Participación social

Escala										
	1	2	3	4	5	6	7	8	9	10



Calificación	Desempeño (calificación)	Porcentaje predominante	Desempeño (porcentaje)
6.7	●	50.5	●

	Calificación	Desempeño (calificación)	Porcentaje predominante	Desempeño (porcentaje)
Ciudad	6.7	●	50.5	●
Norponiente – poniente	6.3	●	42.5	●
Norte Centro – Sur II	6.8	●	53.5	●
Integración ecológica - Sur	6.7	●	49.8	●
Periurbana suroriente – surponiente – transición acceso sur	6.9	●	54.3	●

Mapa 19. (D) Participación social. Calificación por sector.

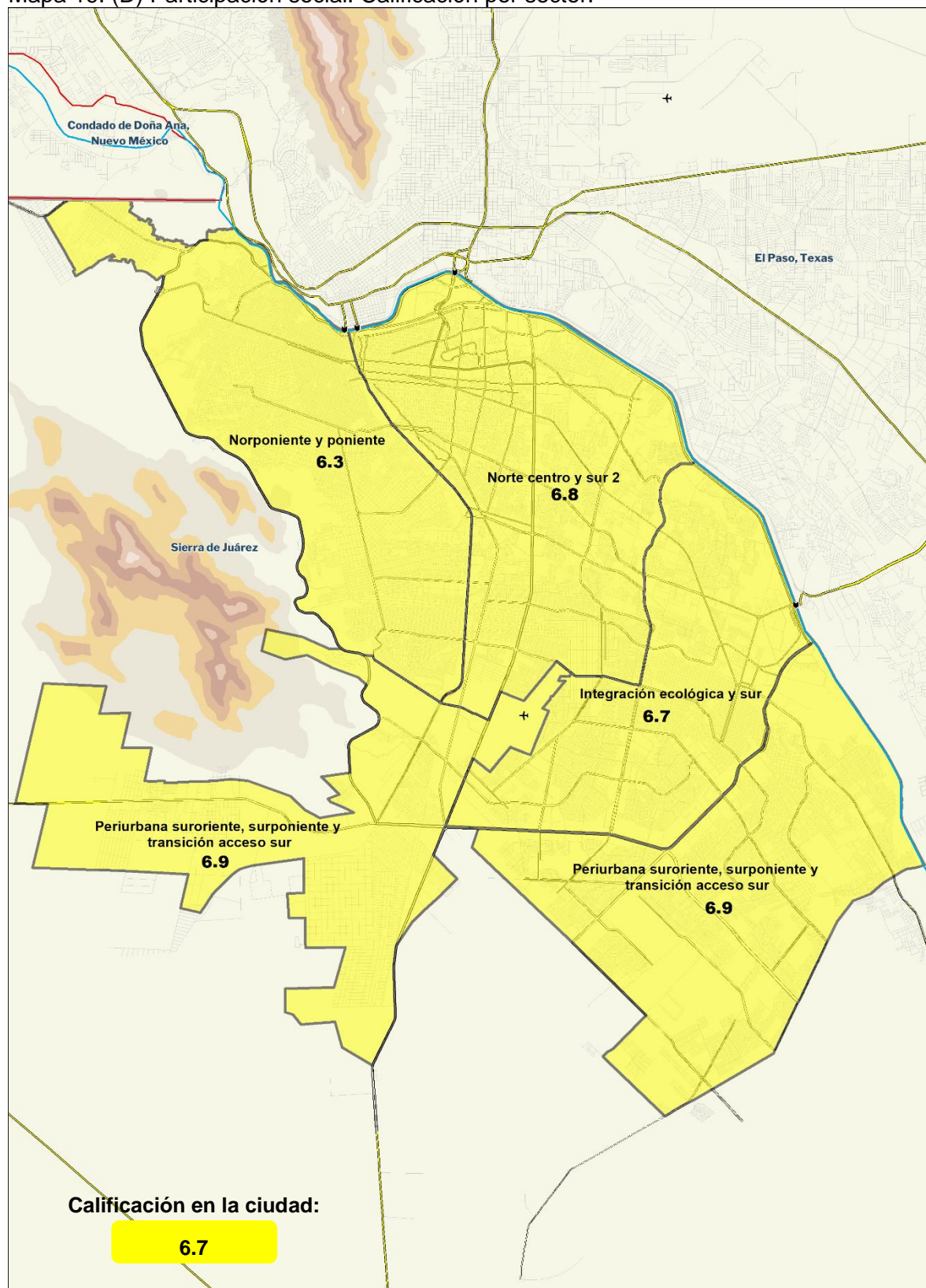

Fuente: Elaboración propia IMIP con información del Sistema de Información Geográfica Municipal (SIGMUN) y del Censo de Población y Vivienda 2020, INEGI.



Mapa 20. (D) Participación social. Porcentaje predominante por sector.

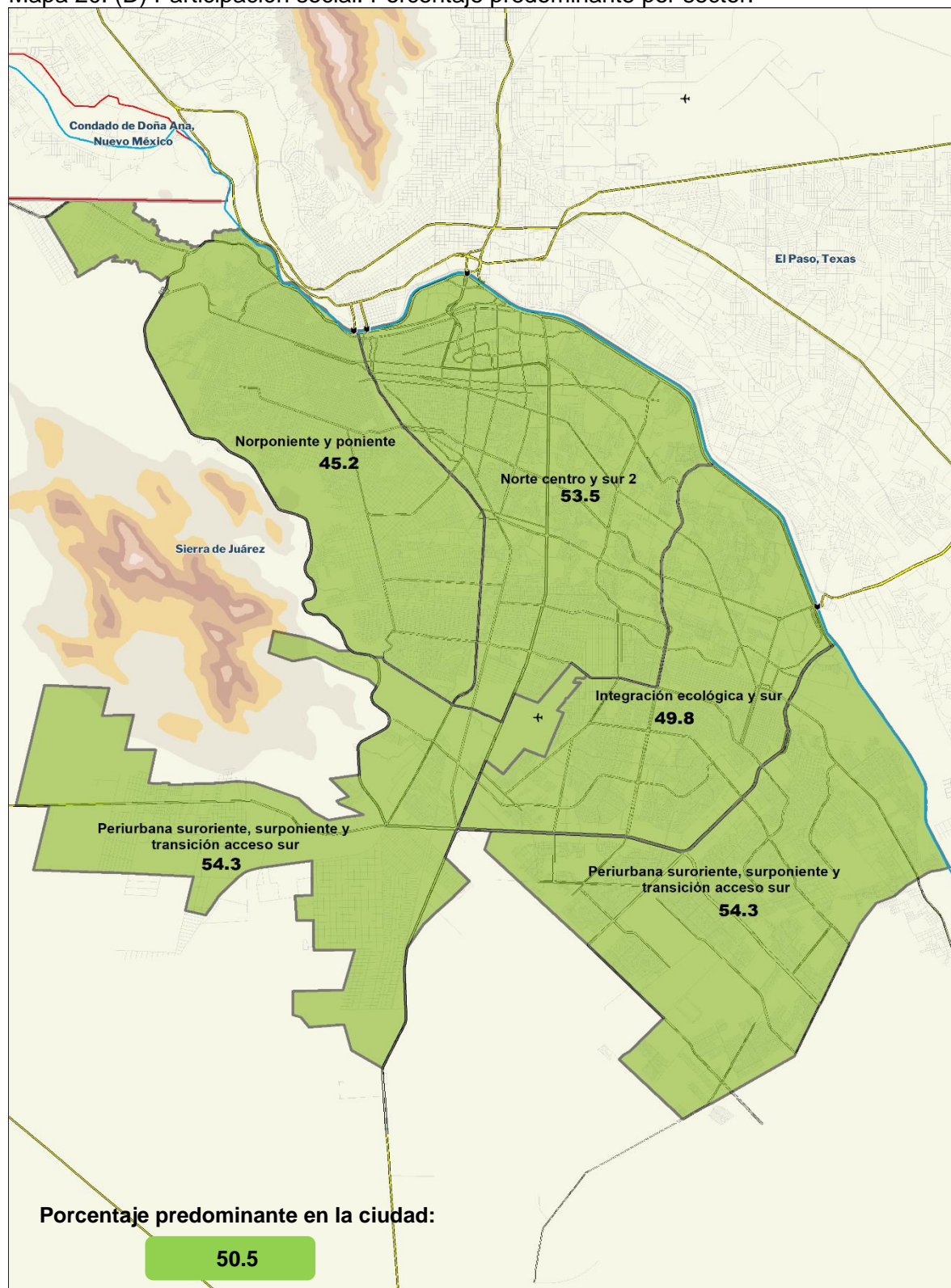

Fuente: Elaboración propia IMIP con información del Sistema de Información Geográfica Municipal (SIGMUN) y del Censo de Población y Vivienda 2020, INEGI.

Tabla 26. (D) Participación social. Nivel Ciudad.

D. Participación social		Calificación	Desempeño (calificación)	Porcentaje predominante	Desempeño (porcentaje)
Ciudad Juárez, Chihuahua		6.7	●	50.5	●
Indicador		Calificación	Desempeño (calificación)	Porcentaje predominante	Desempeño (porcentaje)
D23	Los lugares públicos para eventos y actividades están iluminados y con acceso en camión	7.0	●	53.7	●
D24	Las personas mayores reciben información sobre actividades y eventos	7.0	●	56.0	●
D25	En la ciudad existen suficientes actividades de su interés	6.4	●	45.3	●
D26	En la ciudad existe suficiente oferta educativa para las personas mayores	6.4	●	47.0	●

Fuente: Elaboración propia IMIP

Tabla 27. (D) Participación social. Norponiente – poniente.

<b>D. Participación social</b>		<b>Calificación</b>	<b>Desempeño (calificación)</b>	<b>Porcentaje predominante</b>	<b>Desempeño (porcentaje)</b>
<b>Norponiente – poniente</b>		6.3	●	42.5	●
<b>Indicador</b>		<b>Calificación</b>	<b>Desempeño (calificación)</b>	<b>Porcentaje predominante</b>	<b>Desempeño (porcentaje)</b>
D23	Los lugares públicos para eventos y actividades están iluminados y con acceso en camión	6.8	●	51.9	●
D24	Las personas mayores reciben información sobre actividades y eventos	6.4	●	46.5	●
D25	En la ciudad existen suficientes actividades de su interés	5.9	●	42.5	●
D26	En la ciudad existe suficiente oferta educativa para las personas mayores	6.2	●	44.0	●

Fuente: Elaboración propia IMIP

Tabla 28. (D) Participación social. Norte Centro – Sur II.

D. Participación social		Calificación	Desempeño (calificación)	Porcentaje predominante	Desempeño (porcentaje)
Norte Centro – Sur II		6.8	●	53.5	●
Indicador		Calificación	Desempeño (calificación)	Porcentaje predominante	Desempeño (porcentaje)
D23	Los lugares públicos para eventos y actividades están iluminados y con acceso en camión	7.1	●	56.7	●
D24	Las personas mayores reciben información sobre actividades y eventos	7.2	●	61.5	●
D25	En la ciudad existen suficientes actividades de su interés	6.7	●	49.6	●
D26	En la ciudad existe suficiente oferta educativa para las personas mayores	6.3	●	46.3	●

Fuente: Elaboración propia IMIP











Tabla 29. (D) Participación social. Integración ecológica - Sur.

<b>D. Participación social</b>		<b>Calificación</b>	<b>Desempeño (calificación)</b>	<b>Porcentaje predominante</b>	<b>Desempeño (porcentaje)</b>
<b>Integración ecológica - Sur</b>		6.7	●	49.8	●
<b>Indicador</b>		<b>Calificación</b>	<b>Desempeño (calificación)</b>	<b>Porcentaje predominante</b>	<b>Desempeño (porcentaje)</b>
D23	Los lugares públicos para eventos y actividades están iluminados y con acceso en camión	7.0	●	53.2	●
D24	Las personas mayores reciben información sobre actividades y eventos	7.1	●	56.5	●
D25	En la ciudad existen suficientes actividades de su interés	6.6	●	46.8	●
D26	En la ciudad existe suficiente oferta educativa para las personas mayores	6.3	●	42.9	●

Fuente: Elaboración propia IMIP



Tabla 30. (D) Participación social. Periurbana suroriente – surponiente – transición acceso sur.

D. Participación social		Calificación	Desempeño (calificación)	Porcentaje predominante	Desempeño (porcentaje)
<b>Periurbana suroriente – surponiente – transición acceso sur</b>		6.9		54.3	
Indicador		Calificación	Desempeño (calificación)	Porcentaje predominante	Desempeño (porcentaje)
D23	Los lugares públicos para eventos y actividades están iluminados y con acceso en camión	7.1		54.1	
D24	Las personas mayores reciben información sobre actividades y eventos	7.2		61.6	
D25	En la ciudad existen suficientes actividades de su interés	6.7		48.4	
D26	En la ciudad existe suficiente oferta educativa para las personas mayores	6.8		53.1	

Fuente: Elaboración propia IMIP

Gráfica 7 (D) Participación social. Porcentaje predominante.

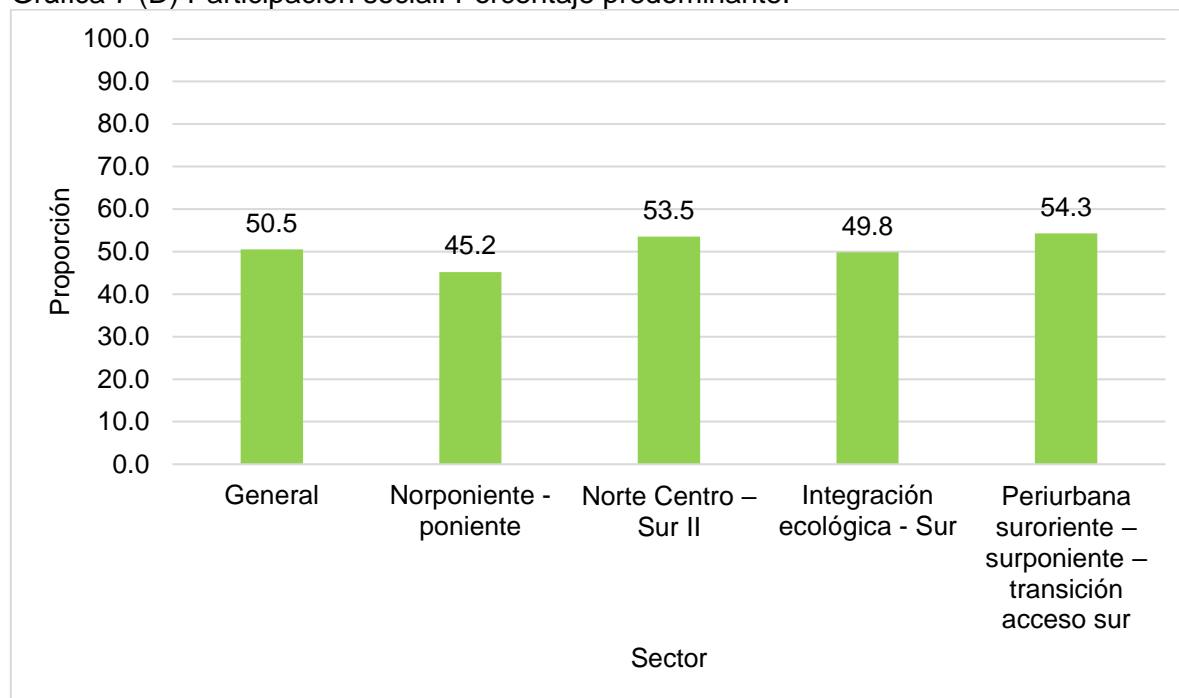

Fuente: Elaboración propia IMIP

Gráfica 8. (C) Participación social. Calificación promedio.

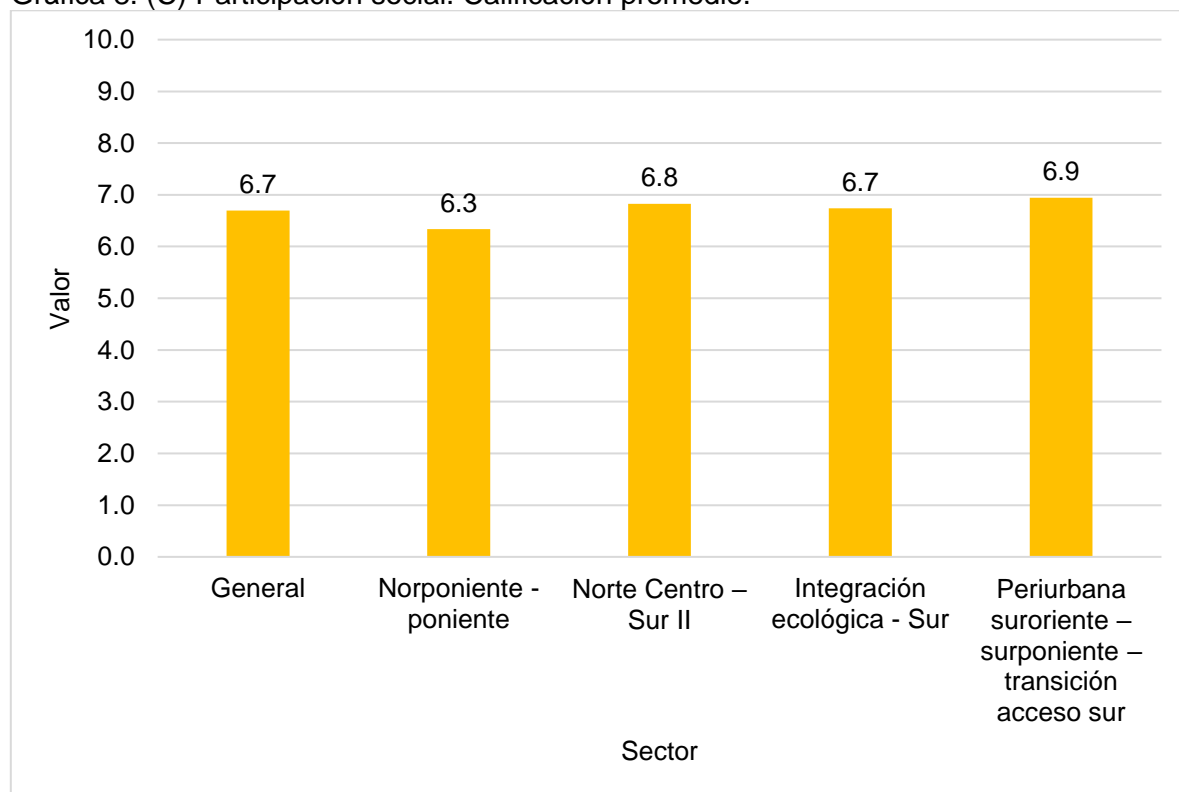

Fuente: Elaboración propia IMIP

## E. Respeto e inclusión social

Escala										
	1	2	3	4	5	6	7	8	9	10



Calificación	Desempeño (calificación)	Porcentaje predominante	Desempeño (porcentaje)
7.0	●	53.3	●

	Calificación	Desempeño (calificación)	Porcentaje predominante	Desempeño (porcentaje)
Ciudad	7.0	●	53.3	●
Norponiente – poniente	6.7	●	49.8	●
Norte Centro – Sur II	7.0	●	53.5	●
Integración ecológica - Sur	7.1	●	54.8	●
Periurbana suroriente – surponiente – transición acceso sur	7.2	●	55.8	●

Mapa 21. (E) Respeto e inclusión social. Calificación por sector.

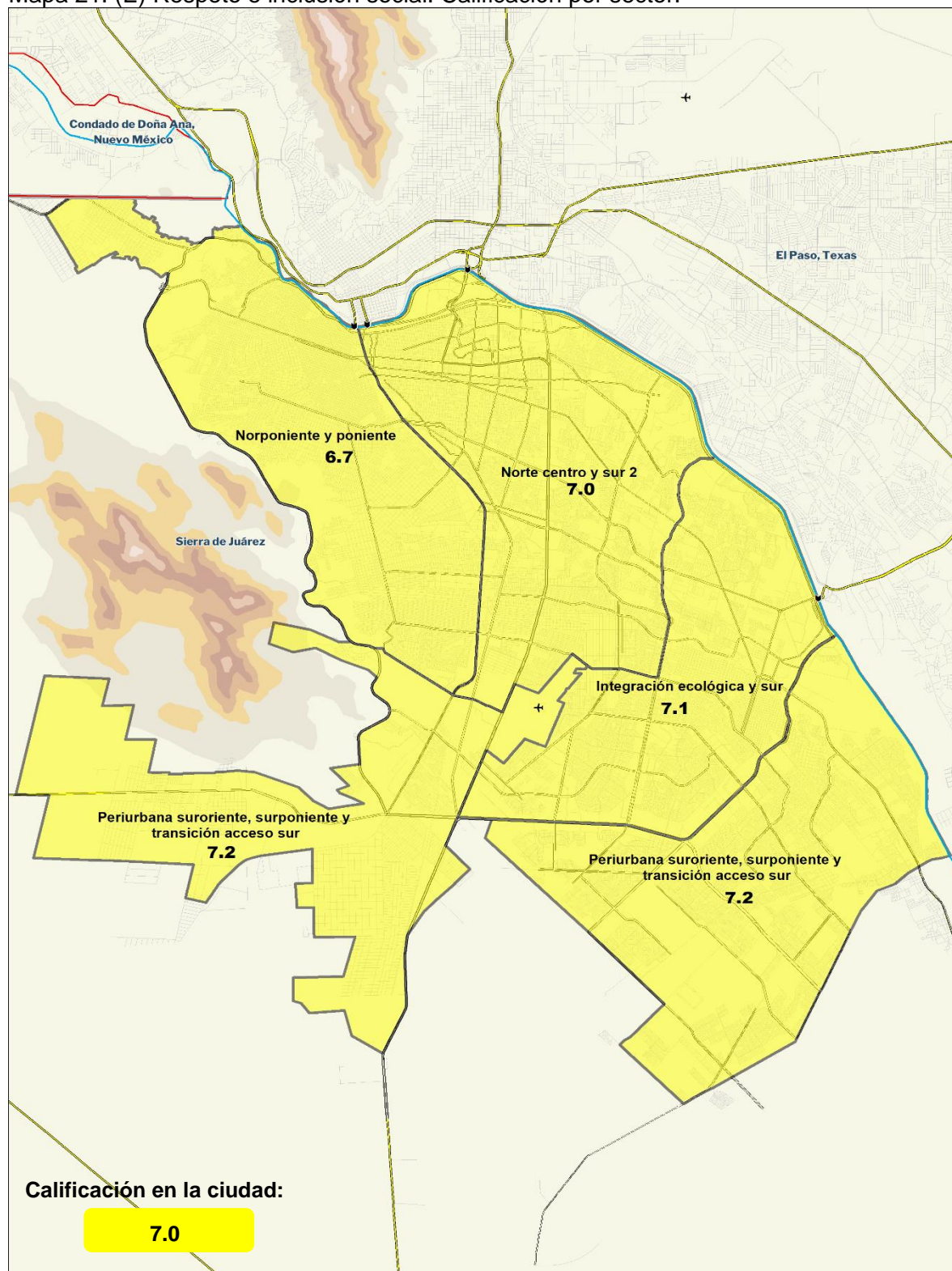

Fuente: Elaboración propia IMIP con información del Sistema de Información Geográfica Municipal (SIGMUN) y del Censo de Población y Vivienda 2020, INEGI.





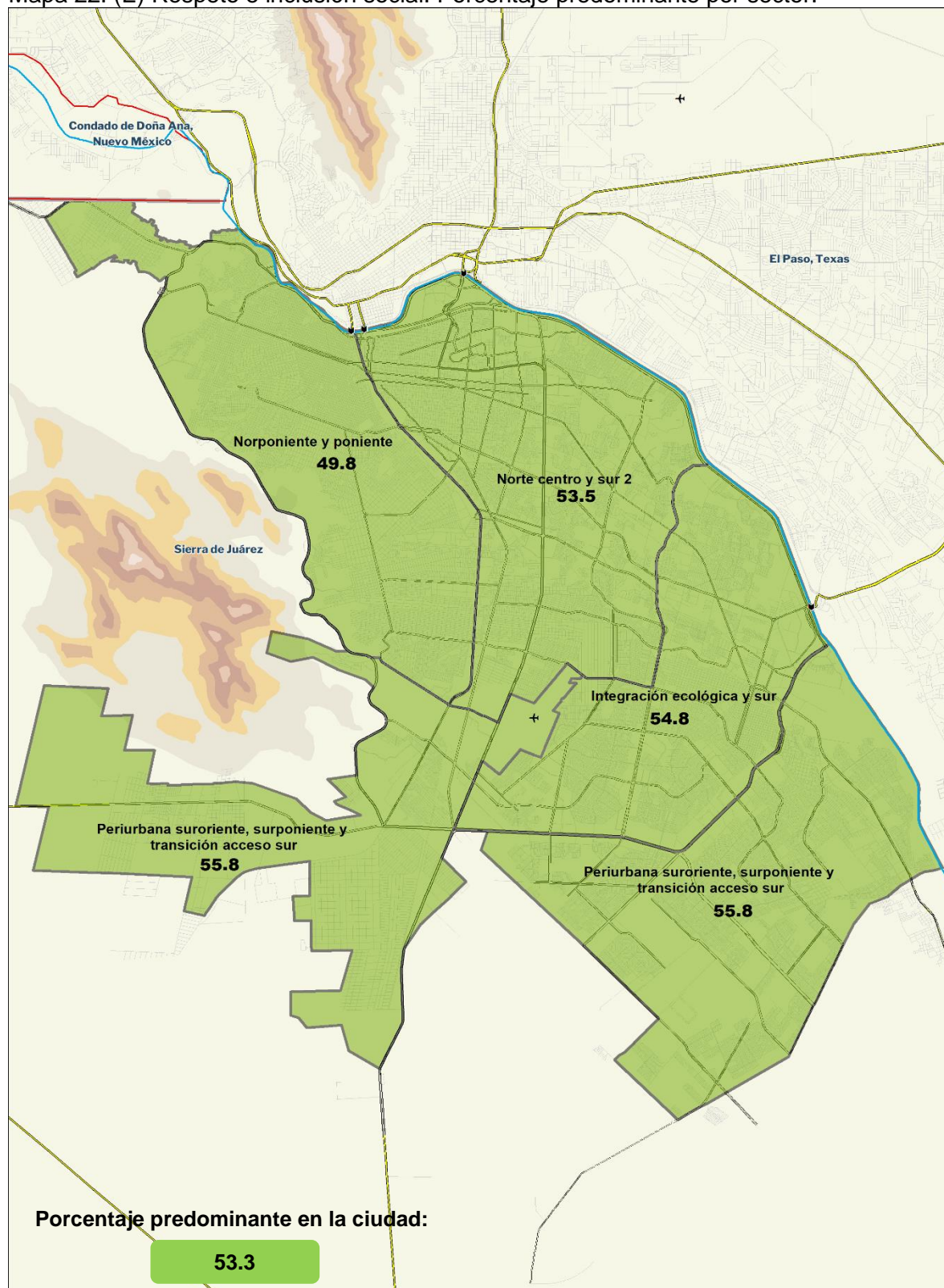











Mapa 22. (E) Respeto e inclusión social. Porcentaje predominante por sector.



Fuente: Elaboración propia IMIP con información del Sistema de Información Geográfica Municipal (SIGMUN) y del Censo de Población y Vivienda 2020, INEGI.



Tabla 31. (E) Respeto e inclusión. Nivel ciudad.

<b>E. Respeto e inclusión social</b>		<b>Calificación</b>	<b>Desempeño (calificación)</b>	<b>Porcentaje predominante</b>	<b>Desempeño (porcentaje)</b>
<b>Ciudad Juárez, Chihuahua</b>		<b>7.0</b>		<b>53.3</b>	
<b>Indicador</b>		<b>Calificación</b>	<b>Desempeño (calificación)</b>	<b>Porcentaje predominante</b>	<b>Desempeño (porcentaje)</b>
E27	El personal de oficinas de gobierno es amable, cortés y servicial	7.6		62.5	
E28	El personal de bancos y comercios es amable, cortés y servicial	7.8		67.2	
E29	Existen oportunidades para aprender sobre el envejecimiento y las personas mayores en escuelas y centros sociales	6.8		52.7	
E30	La comunidad reconoce las aportaciones y experiencia de las personas mayores	6.5		44.9	
E31	La comunidad respeta a las personas mayores	6.7		47.2	
E32	Las personas mayores con menos recursos económicos también tienen acceso a servicios públicos y/o privados	6.6		45.6	

Fuente: Elaboración propia IMIP

Tabla 32. (E) Respeto e inclusión. Norponiente – poniente.

<b>E. Respeto e inclusión social</b>		<b>Calificación</b>	<b>Desempeño (calificación)</b>	<b>Porcentaje predominante</b>	<b>Desempeño (porcentaje)</b>
<b>Norponiente – poniente</b>		6.7	●	49.8	●
<b>Indicador</b>		<b>Calificación</b>	<b>Desempeño (calificación)</b>	<b>Porcentaje predominante</b>	<b>Desempeño (porcentaje)</b>
E27	El personal de oficinas de gobierno es amable, cortés y servicial	7.5	●	65.1	●
E28	El personal de bancos y comercios es amable, cortés y servicial	7.6	●	67.1	●
E29	Existen oportunidades para aprender sobre el envejecimiento y las personas mayores en escuelas y centros sociales	6.1	●	39.3	●
E30	La comunidad reconoce las aportaciones y experiencia de las personas mayores	6.2	●	40.1	●
E31	La comunidad respeta a las personas mayores	6.4	●	43.5	●
E32	Las personas mayores con menos recursos económicos también tienen acceso a servicios públicos y/o privados	6.4	●	43.9	●

Fuente: Elaboración propia IMIP

Tabla 33. (E) Respeto e inclusión. Norte Centro – Sur II.

E. Respeto e inclusión social		Calificación	Desempeño (calificación)	Porcentaje predominante	Desempeño (porcentaje)
Norte Centro – Sur II		7.0	●	53.5	●
Indicador		Calificación	Desempeño (calificación)	Porcentaje predominante	Desempeño (porcentaje)
E27	El personal de oficinas de gobierno es amable, cortés y servicial	7.3	●	57.3	●
E28	El personal de bancos y comercios es amable, cortés y servicial	8.0	●	69.0	●
E29	Existen oportunidades para aprender sobre el envejecimiento y las personas mayores en escuelas y centros sociales	7.1	●	61.2	●
E30	La comunidad reconoce las aportaciones y experiencia de las personas mayores	6.4	●	43.4	●
E31	La comunidad respeta a las personas mayores	6.5	●	46.1	●
E32	Las personas mayores con menos recursos económicos también tienen acceso a servicios públicos y/o privados	6.6	●	43.8	●

Fuente: Elaboración propia IMIP

Tabla 34. (E) Respeto e inclusión. Integración ecológica - Sur.

<b>E. Respeto e inclusión social</b>		<b>Calificación</b>	<b>Desempeño (calificación)</b>	<b>Porcentaje predominante</b>	<b>Desempeño (porcentaje)</b>
<b>Integración ecológica - Sur</b>		7.1	●	54.8	●
<b>Indicador</b>		<b>Calificación</b>	<b>Desempeño (calificación)</b>	<b>Porcentaje predominante</b>	<b>Desempeño (porcentaje)</b>
E27	El personal de oficinas de gobierno es amable, cortés y servicial	7.6	●	61.7	●
E28	El personal de bancos y comercios es amable, cortés y servicial	7.9	●	67.0	●
E29	Existen oportunidades para aprender sobre el envejecimiento y las personas mayores en escuelas y centros sociales	6.8	●	51.8	●
E30	La comunidad reconoce las aportaciones y experiencia de las personas mayores	6.8	●	49.8	●
E31	La comunidad respeta a las personas mayores	6.9	●	49.3	●
E32	Las personas mayores con menos recursos económicos también tienen acceso a servicios públicos y/o privados	6.8	●	49.4	●

Fuente: Elaboración propia IMIP

Tabla 35. (E) Respeto e inclusión. Periurbana suroriente – surponiente – transición acceso sur.

E. Respeto e inclusión social		Calificación	Desempeño (calificación)	Porcentaje predominante	Desempeño (porcentaje)
<b>Periurbana suroriente – surponiente – transición acceso sur</b>		7.2	●	55.8	●
Indicador		Calificación	Desempeño (calificación)	Porcentaje predominante	Desempeño (porcentaje)
E27	El personal de oficinas de gobierno es amable, cortés y servicial	7.7	●	63.7	●
E28	El personal de bancos y comercios es amable, cortés y servicial	7.9	●	66.1	●
E29	Existen oportunidades para aprender sobre el envejecimiento y las personas mayores en escuelas y centros sociales	7.1	●	60.4	●
E30	La comunidad reconoce las aportaciones y experiencia de las personas mayores	6.8	●	47.9	●
E31	La comunidad respeta a las personas mayores	7.0	●	50.3	●
E32	Las personas mayores con menos recursos económicos también tienen acceso a servicios públicos y/o privados	6.7	●	46.2	●

Fuente: Elaboración propia IMIP



Gráfica 9 (E) Respeto e inclusión social. Porcentaje predominante.

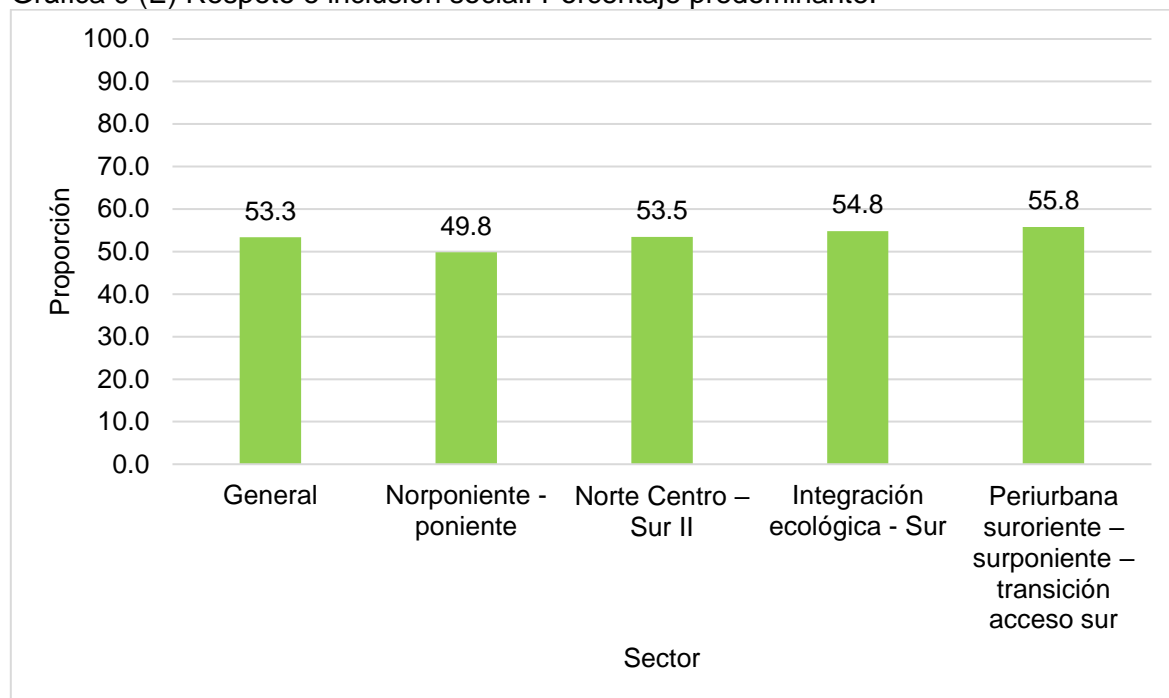

Fuente: Elaboración propia IMIP

Gráfica 10. (E) Respeto e inclusión social. Calificación promedio.

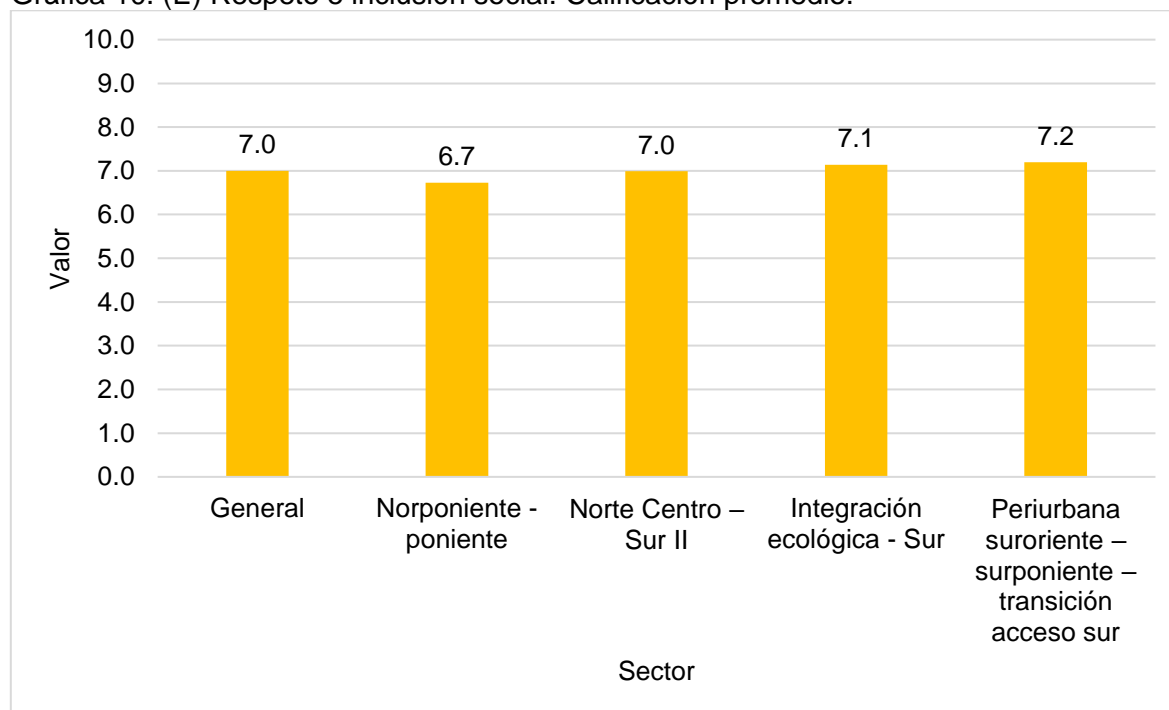

Fuente: Elaboración propia IMIP

## F. Participación cívica y empleo

Escala										
	1	2	3	4	5	6	7	8	9	10



Calificación	Desempeño (calificación)	Porcentaje predominante	Desempeño (porcentaje)
5.8	●	44.6	●

	Calificación	Desempeño (calificación)	Porcentaje predominante	Desempeño (porcentaje)
Ciudad	5.8	●	44.6	●
Norponiente – poniente	5.5	●	50.0	●
Norte Centro – Sur II	5.8	●	45.0	●
Integración ecológica - Sur	6.2	●	40.2	●
Periurbana suroriente – surponiente – transición acceso sur	6.0	●	42.8	●

Mapa 23. (F) Participación cívica y empleo. Calificación por sector.

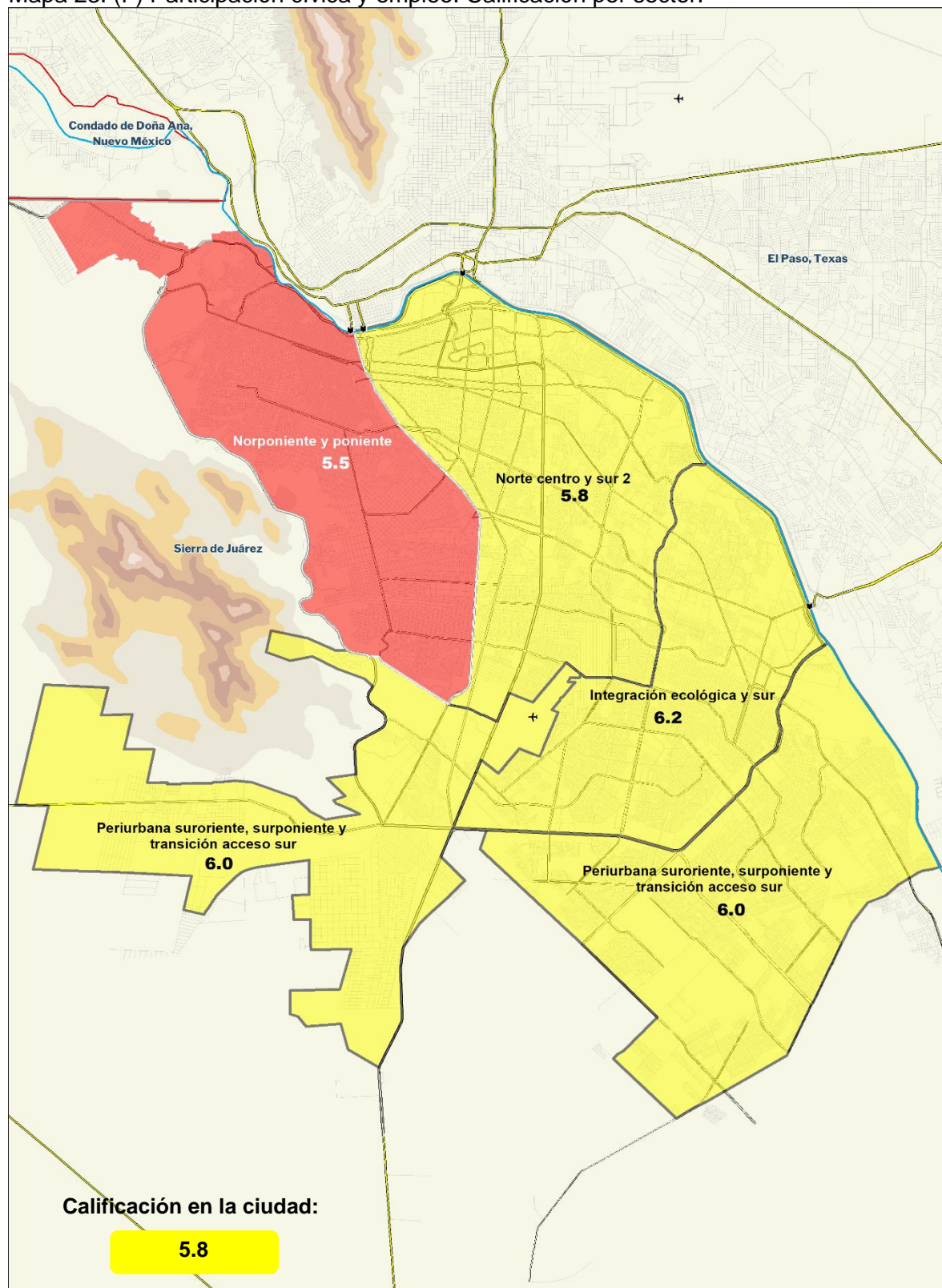

Fuente: Elaboración propia IMIP con información del Sistema de Información Geográfica Municipal (SIGMUN) y del Censo de Población y Vivienda 2020, INEGI.

Mapa 24. (F) Participación cívica y empleo. Porcentaje predominante por sector.

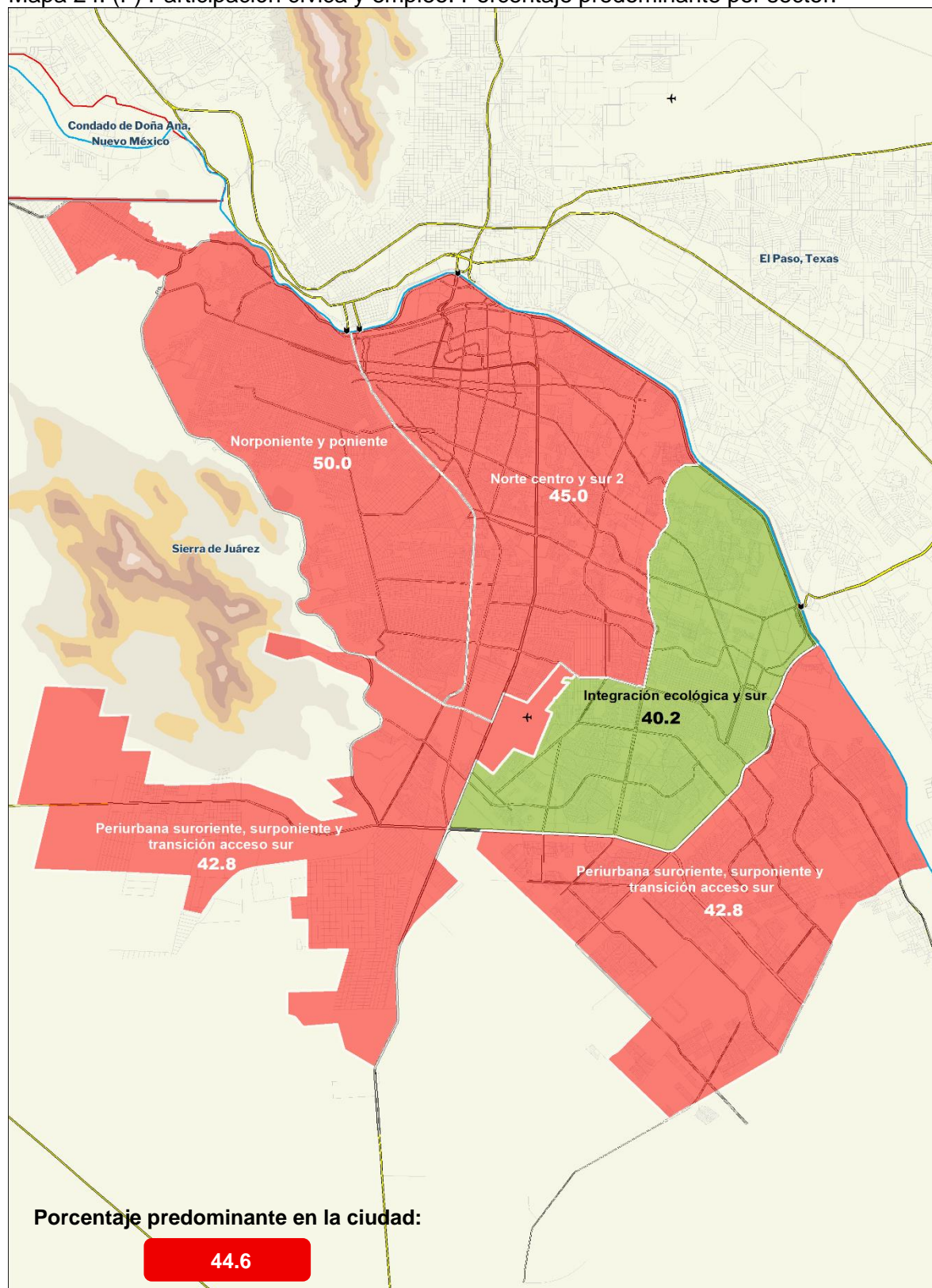

Fuente: Elaboración propia IMIP con información del Sistema de Información Geográfica Municipal (SIGMUN) y del Censo de Población y Vivienda 2020, INEGI.



Tabla 36. (F) Participación cívica y empleo. Nivel ciudad.

F. Participación cívica y empleo		Calificación	Desempeño (calificación)	Porcentaje predominante	Desempeño (porcentaje)
Ciudad Juárez, Chihuahua		5.8	●	44.6	●
Indicador		Calificación	Desempeño (calificación)	Porcentaje predominante	Desempeño (porcentaje)
F33	Existen oportunidades de trabajo flexibles y bien pagadas para personas mayores	4.3	●	64.8	●
F34	Los lugares de trabajo para personas mayores están bien adaptados	4.6	●	60.7	●
F35	Los lugares de trabajo están bien adaptados para personas que presentan alguna discapacidad	4.6	●	59.0	●
F36	En Ciudad Juárez existen iniciativas de voluntariado para que las personas mayores colaboren y se beneficien de ellas	6.3	●	42.2	●
F37	La edad no es una barrera para la participación en cualquier asociación	7.1	●	58.8	●
F38	Las personas mayores participan en actividades políticas (manifestaciones, firma de peticiones, consultas públicas)	7.1	●	55.9	●

Fuente: Elaboración propia IMIP

















Tabla 37. (F) Participación cívica y empleo. Norponente – poniente.

F. Participación cívica y empleo		Calificación	Desempeño (calificación)	Porcentaje predominante	Desempeño (porcentaje)
<b>Norponente – poniente</b>		5.5	●	50.0	●
Indicador		Calificación	Desempeño (calificación)	Porcentaje predominante	Desempeño (porcentaje)
F33	Existen oportunidades de trabajo flexibles y bien pagadas para personas mayores	4.2	●	65.8	●
F34	Los lugares de trabajo para personas mayores están bien adaptados	4.2	●	66.9	●
F35	Los lugares de trabajo están bien adaptados para personas que presentan alguna discapacidad	4.2	●	66.1	●
F36	En Ciudad Juárez existen iniciativas de voluntariado para que las personas mayores colaboren y se beneficien de ellas	5.9	●	43.6	●
F37	La edad no es una barrera para la participación en cualquier asociación	6.7	●	52.7	●
F38	Las personas mayores participan en actividades políticas (manifestaciones, firma de peticiones, consultas públicas)	6.7	●	51.7	●

Fuente: Elaboración propia IMIP

Tabla 38. (F) Participación cívica y empleo. Norte Centro – Sur II.

F. Participación cívica y empleo		Calificación	Desempeño (calificación)	Porcentaje predominante	Desempeño (porcentaje)
<b>Norte Centro – Sur II</b>		5.8		45.0	
Indicador		Calificación	Desempeño (calificación)	Porcentaje predominante	Desempeño (porcentaje)
F33	Existen oportunidades de trabajo flexibles y bien pagadas para personas mayores	4.2		66.1	
F34	Los lugares de trabajo para personas mayores están bien adaptados	4.3		66.8	
F35	Los lugares de trabajo están bien adaptados para personas que presentan alguna discapacidad	4.3		60.6	
F36	En Ciudad Juárez existen iniciativas de voluntariado para que las personas mayores colaboren y se beneficien de ellas	6.3		45.4	
F37	La edad no es una barrera para la participación en cualquier asociación	7.4		64.2	
F38	Las personas mayores participan en actividades políticas (manifestaciones, firma de peticiones, consultas públicas)	7.1		55.9	















Fuente: Elaboración propia IMIP

Tabla 39. (F) Participación cívica y empleo. Integración ecológica - Sur.

F. Participación cívica y empleo		Calificación	Desempeño (calificación)	Porcentaje predominante	Desempeño (porcentaje)
<b>Integración ecológica - Sur</b>		6.2	●	40.2	●
Indicador		Calificación	Desempeño (calificación)	Porcentaje predominante	Desempeño (porcentaje)
F33	Existen oportunidades de trabajo flexibles y bien pagadas para personas mayores	4.6	●	62.0	●
F34	Los lugares de trabajo para personas mayores están bien adaptados	5.0	●	49.2	●
F35	Los lugares de trabajo están bien adaptados para personas que presentan alguna discapacidad	5.3	●	50.0	●
F36	En Ciudad Juárez existen iniciativas de voluntariado para que las personas mayores colaboren y se beneficien de ellas	6.4	●	43.6	●
F37	La edad no es una barrera para la participación en cualquier asociación	7.4	●	63.2	●
F38	Las personas mayores participan en actividades políticas (manifestaciones, firma de peticiones, consultas públicas)	7.6	●	66.5	●

Fuente: Elaboración propia IMIP

Tabla 40. (F) Participación cívica y empleo. Periurbana suroriental – surponiente – transición acceso sur.

F. Participación cívica y empleo		Calificación	Desempeño (calificación)	Porcentaje predominante	Desempeño (porcentaje)
<b>Periurbana suroriental – surponiente – transición acceso sur</b>		6.0		42.8	
Indicador		Calificación	Desempeño (calificación)	Porcentaje predominante	Desempeño (porcentaje)
F33	Existen oportunidades de trabajo flexibles y bien pagadas para personas mayores	4.3		64.8	
F34	Los lugares de trabajo para personas mayores están bien adaptados	4.9		57.0	
F35	Los lugares de trabajo están bien adaptados para personas que presentan alguna discapacidad	5.0		56.2	
F36	En Ciudad Juárez existen iniciativas de voluntariado para que las personas mayores colaboren y se beneficien de ellas	6.7		44.6	
F37	La edad no es una barrera para la participación en cualquier asociación	7.2		58.7	
F38	Las personas mayores participan en actividades políticas (manifestaciones, firma de peticiones, consultas públicas)	7.2		53.3	

Fuente: Elaboración propia IMIP

Gráfica 11. (F) Participación cívica y empleo. Porcentaje predominante.

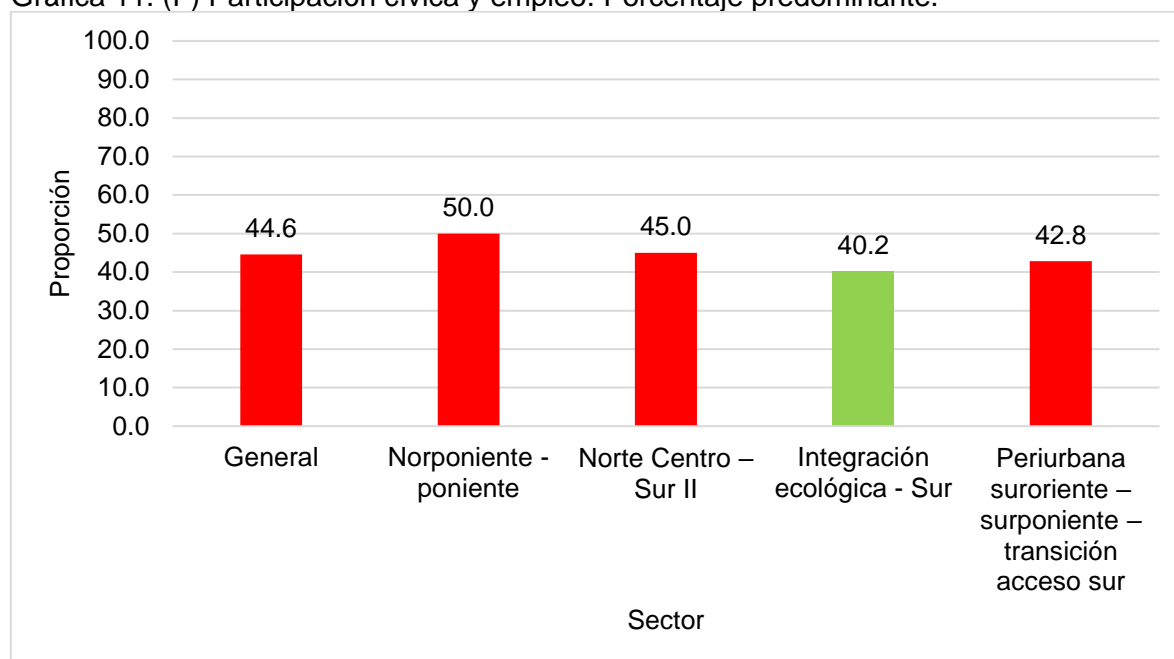

Fuente: Elaboración propia IMIP

Gráfica 12. (F) Participación cívica y empleo Calificación promedio.

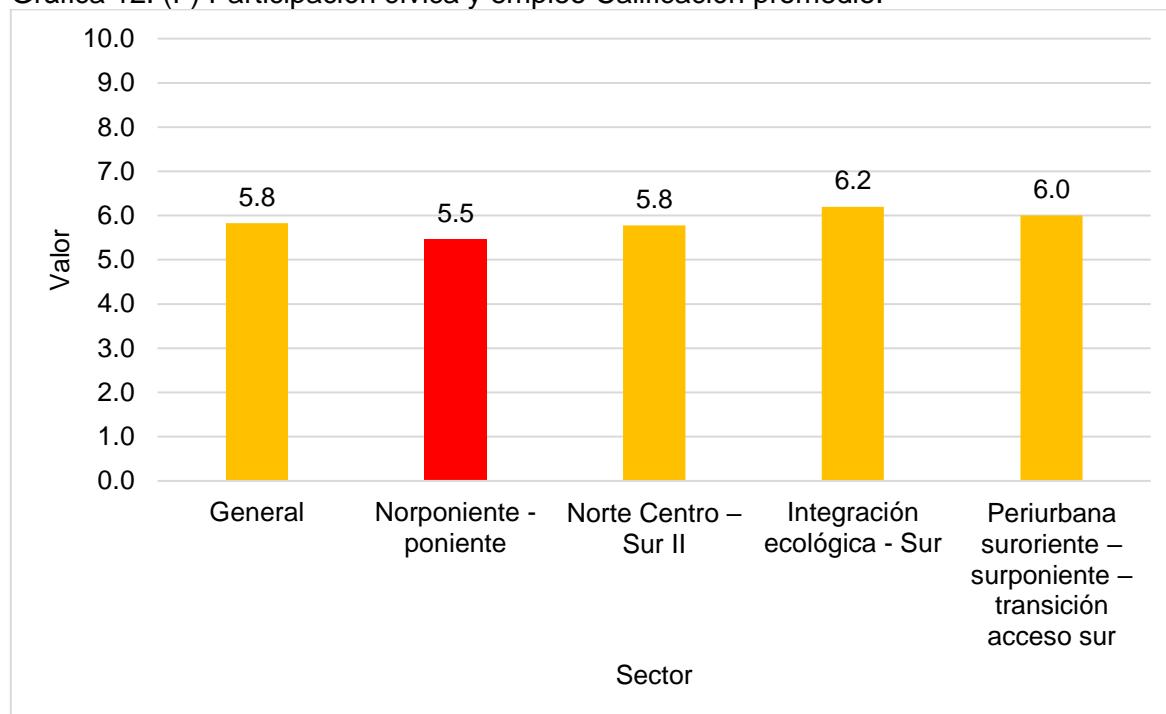

Fuente: Elaboración propia IMIP



## G. Comunicación e información

Escala										
	1	2	3	4	5	6	7	8	9	10



Calificación	Desempeño (calificación)	Porcentaje predominante	Desempeño (porcentaje)
6.4	●	43.7	●

	Calificación	Desempeño (calificación)	Porcentaje predominante	Desempeño (porcentaje)
Ciudad	6.4	●	43.7	●
Norponiente – poniente	5.9	●	40.9	●
Norte Centro – Sur II	6.2	●	42.1	●
Integración ecológica - Sur	6.7	●	48.7	●
Periurbana suroriente – surponiente – transición acceso sur	6.8	●	49.7	●

Mapa 25. (G) Comunicación e información. Calificación por sector.

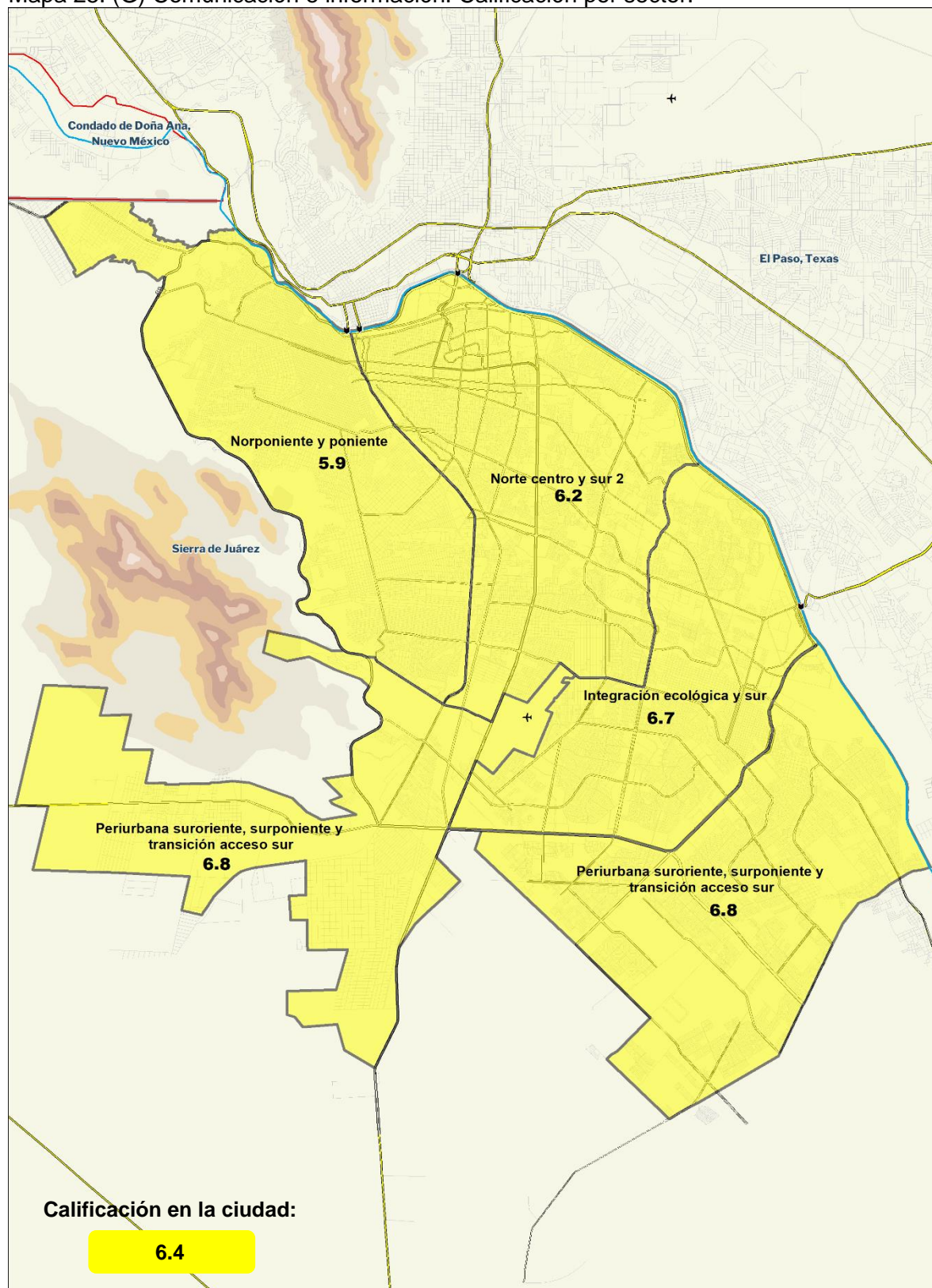

Fuente: Elaboración propia IMIP con información del Sistema de Información Geográfica Municipal (SIGMUN) y del Censo de Población y Vivienda 2020, INEGI.

Mapa 26. (G) Comunicación e información. Porcentaje predominante por sector.

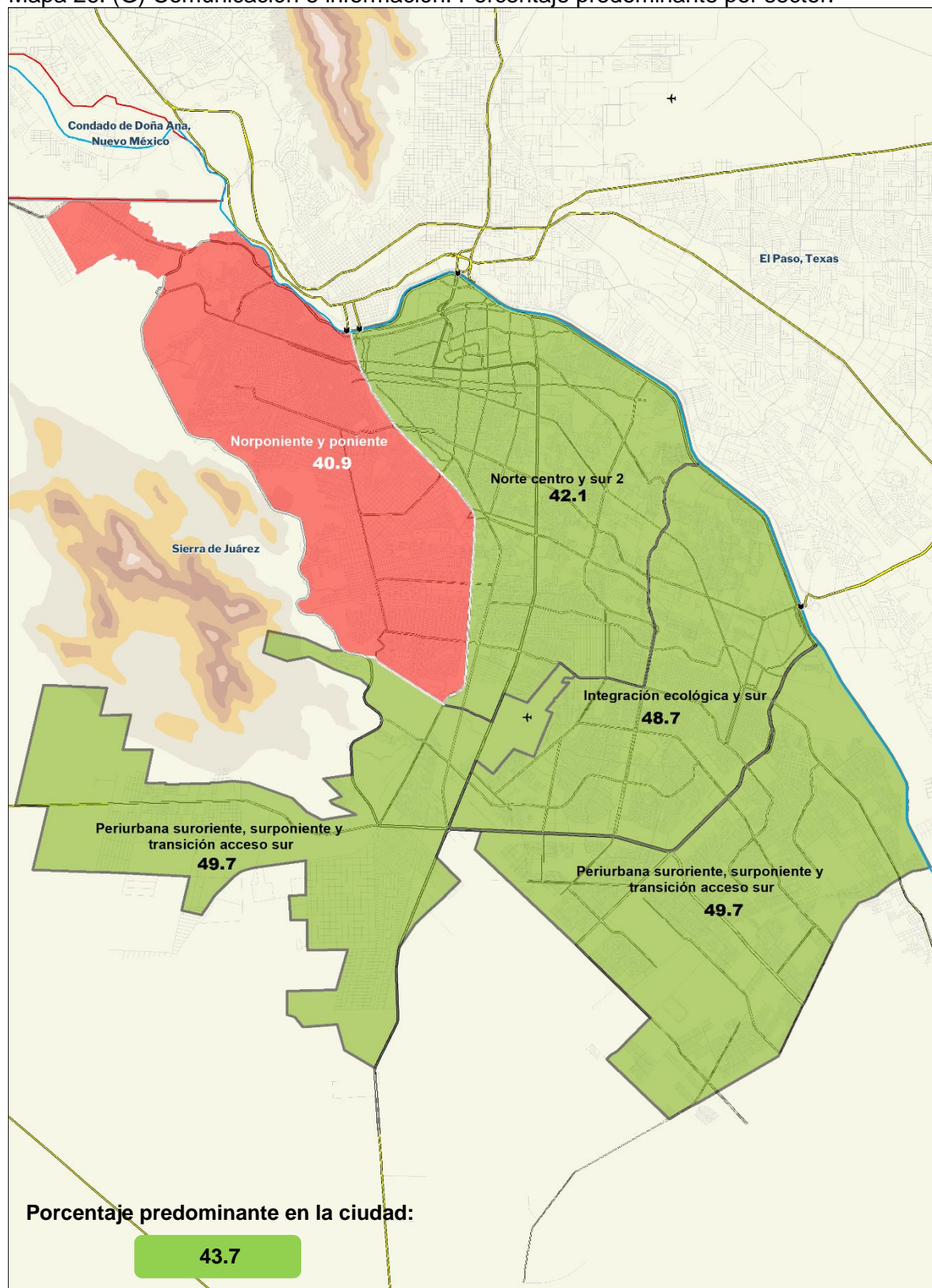

Fuente: Elaboración propia IMIP con información del Sistema de Información Geográfica Municipal (SIGMUN) y del Censo de Población y Vivienda 2020, INEGI.

Tabla 41. (G) Comunicación e información. Nivel ciudad.

G. Comunicación e información		Calificación	Desempeño (calificación)	Porcentaje predominante	Desempeño (porcentaje)
Ciudad Juárez, Chihuahua		6.4	●	43.7	●
Indicador		Calificación	Desempeño (calificación)	Porcentaje predominante	Desempeño (porcentaje)
G39	Se ofrece en forma constante información de interés para personas mayores	6.7	●	49.4	●
G40	Las personas mayores que viven aisladas también reciben información a través de familiares y personas de confianza	5.5	●	33.2	●
G41	La comunicación dirigida a las personas mayores por parte de las dependencias públicas es clara (si es escrita con letras grandes, títulos claros y lenguaje adecuado)	6.9	●	48.5	●

Fuente: Elaboración propia IMIP



Tabla 42. (G) Comunicación e información. Norponiente – poniente.

G. Comunicación e información		Calificación	Desempeño (calificación)	Porcentaje predominante	Desempeño (porcentaje)
<b>Norponiente – poniente</b>		5.9	●	40.9	●
Indicador		Calificación	Desempeño (calificación)	Porcentaje predominante	Desempeño (porcentaje)
G39	Se ofrece en forma constante información de interés para personas mayores	6.1	●	39.7	●
G40	Las personas mayores que viven aisladas también reciben información a través de familiares y personas de confianza	4.9	●	53.6	●
G41	La comunicación dirigida a las personas mayores por parte de las dependencias públicas es clara (si es escrita con letras grandes, títulos claros y lenguaje adecuado)	6.6	●	42.5	●

Fuente: Elaboración propia IMIP











Tabla 43. (G) Comunicación e información. Norte Centro – Sur II.

G. Comunicación e información		Calificación	Desempeño (calificación)	Porcentaje predominante	Desempeño (porcentaje)
Norte Centro – Sur II		6.2	●	42.1	●
Indicador		Calificación	Desempeño (calificación)	Porcentaje predominante	Desempeño (porcentaje)
G39	Se ofrece en forma constante información de interés para personas mayores	6.6	●	50.8	●
G40	Las personas mayores que viven aisladas también reciben información a través de familiares y personas de confianza	5.1	●	55.0	●
G41	La comunicación dirigida a las personas mayores por parte de las dependencias públicas es clara (si es escrita con letras grandes, títulos claros y lenguaje adecuado)	6.7	●	46.6	●

Fuente: Elaboración propia IMIP

Tabla 44. (G) Comunicación e información. Integración ecológica - Sur.

<b>G. Comunicación e información</b>		<b>Calificación</b>	<b>Desempeño (calificación)</b>	<b>Porcentaje predominante</b>	<b>Desempeño (porcentaje)</b>
<b>Integración ecológica - Sur</b>		6.7		48.7	
<b>Indicador</b>		<b>Calificación</b>	<b>Desempeño (calificación)</b>	<b>Porcentaje predominante</b>	<b>Desempeño (porcentaje)</b>
G39	Se ofrece en forma constante información de interés para personas mayores	7.0		56.2	
G40	Las personas mayores que viven aisladas también reciben información a través de familiares y personas de confianza	6.1		38.9	
G41	La comunicación dirigida a las personas mayores por parte de las dependencias públicas es clara (si es escrita con letras grandes, títulos claros y lenguaje adecuado)	6.9		51.1	

Fuente: Elaboración propia IMIP

Tabla 45. (G) Comunicación e información. Periurbana surorientada – surorientada – transición acceso sur.

G. Comunicación e información		Calificación	Desempeño (calificación)	Porcentaje predominante	Desempeño (porcentaje)
Periurbana surorientada – surorientada – transición acceso sur		6.8	●	49.7	●
Indicador		Calificación	Desempeño (calificación)	Porcentaje predominante	Desempeño (porcentaje)
G39	Se ofrece en forma constante información de interés para personas mayores	7.0	●	53.9	●
G40	Las personas mayores que viven aisladas también reciben información a través de familiares y personas de confianza	6.1	●	41.1	●
G41	La comunicación dirigida a las personas mayores por parte de las dependencias públicas es clara (si es escrita con letras grandes, títulos claros y lenguaje adecuado)	7.3	●	54.2	●

Fuente: Elaboración propia IMIP

Gráfica 13. (G) Comunicación e información. Porcentaje predominante.

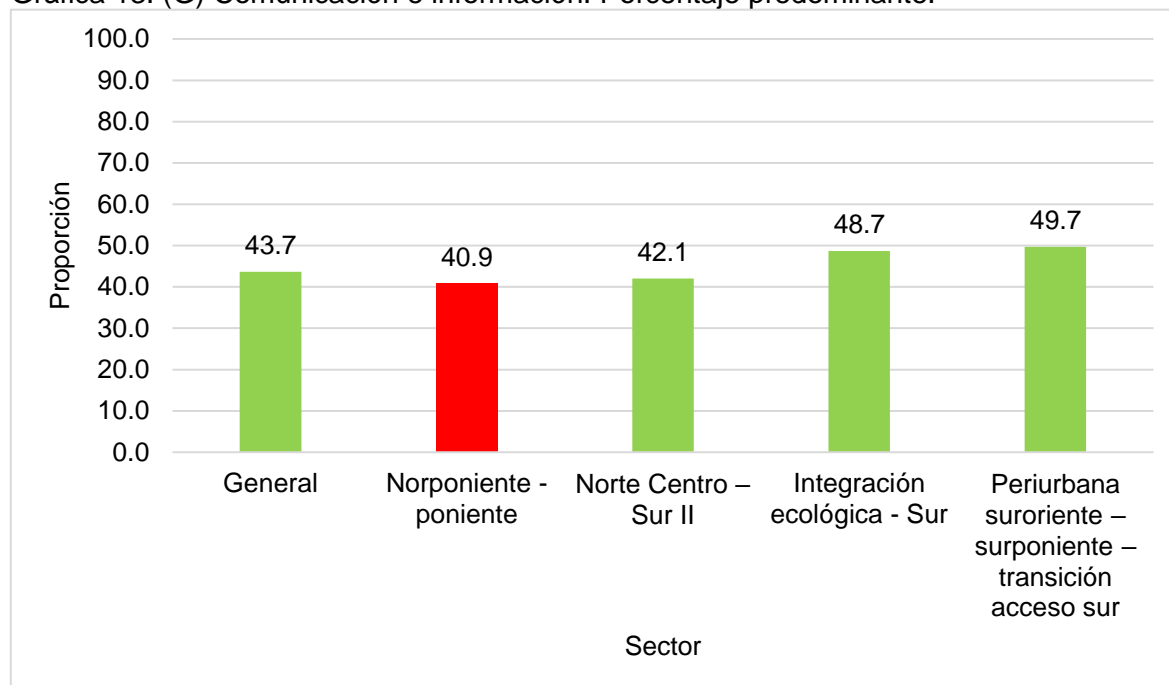

Fuente: Elaboración propia IMIP

Gráfica 14. (G) Comunicación e información. Calificación promedio.

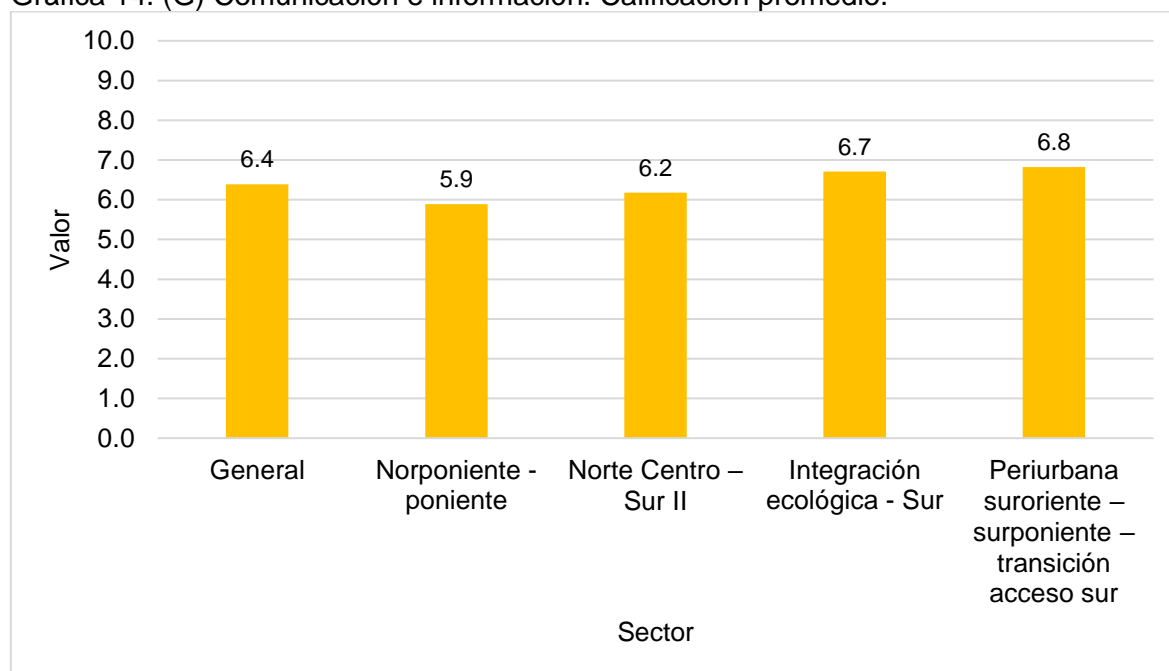

Fuente: Elaboración propia IMIP

## H. Servicios de apoyo comunitario y de salud

Escala										
	1	2	3	4	5	6	7	8	9	10



Calificación	Desempeño (calificación)	Porcentaje predominante	Desempeño (porcentaje)
6.9	●	49.3	●

	Calificación	Desempeño (calificación)	Porcentaje predominante	Desempeño (porcentaje)
<b>Ciudad</b>	6.9	●	49.3	●
<b>Norponiente – poniente</b>	7.0	●	50.1	●
<b>Norte Centro – Sur II</b>	6.6	●	45.7	●
<b>Integración ecológica - Sur</b>	6.8	●	47.8	●
<b>Periurbana suroriente – surponiente – transición acceso sur</b>	7.1	●	52.9	●



Mapa 27. (H) Servicios de apoyo comunitario y de salud. Calificación por sector.

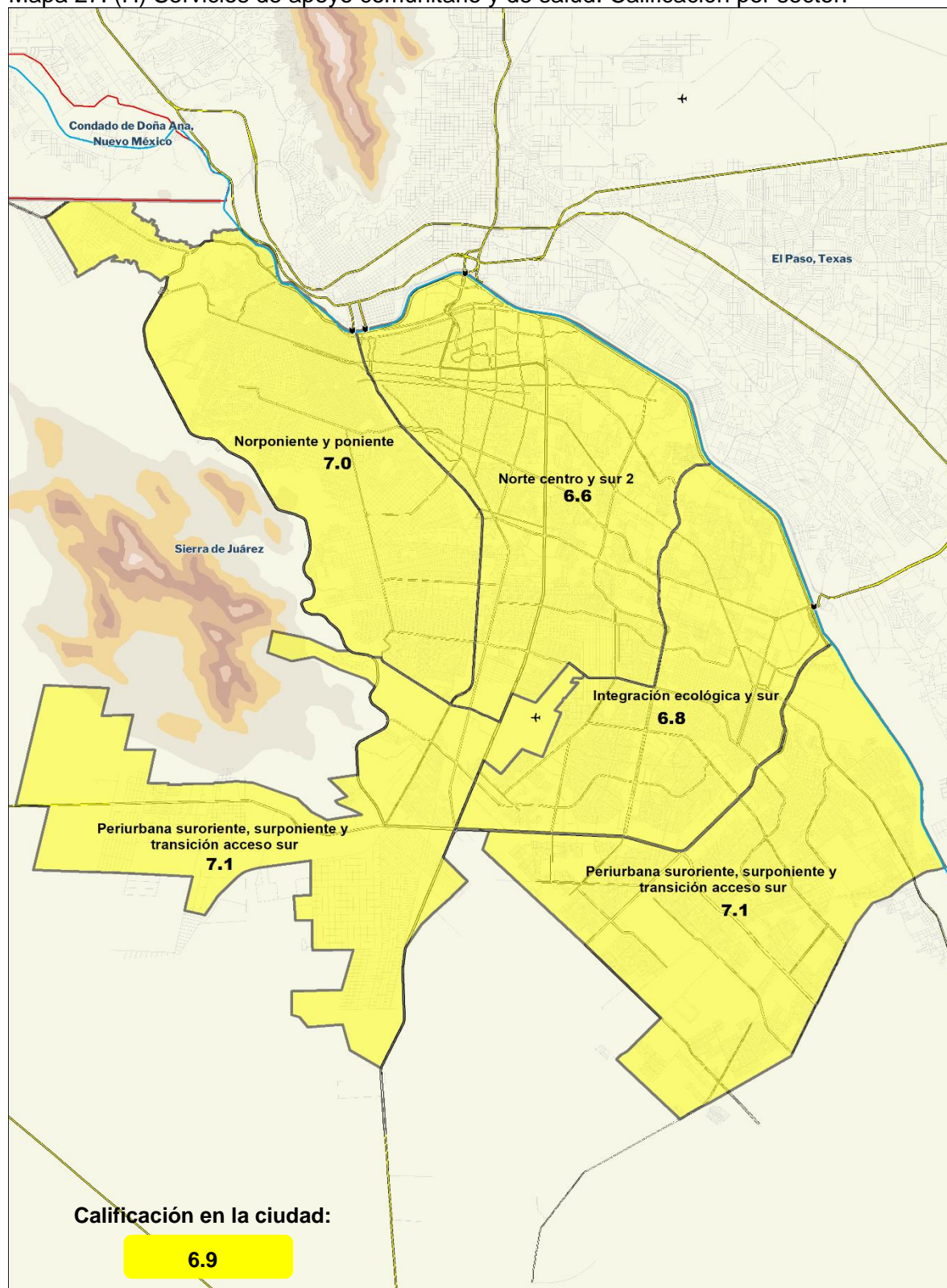

Fuente: Elaboración propia IMIP con información del Sistema de Información Geográfica Municipal (SIGMUN) y del Censo de Población y Vivienda 2020, INEGI.

Mapa 28. (H) Servicios de apoyo comunitario y de salud. Porcentaje predominante por sector.

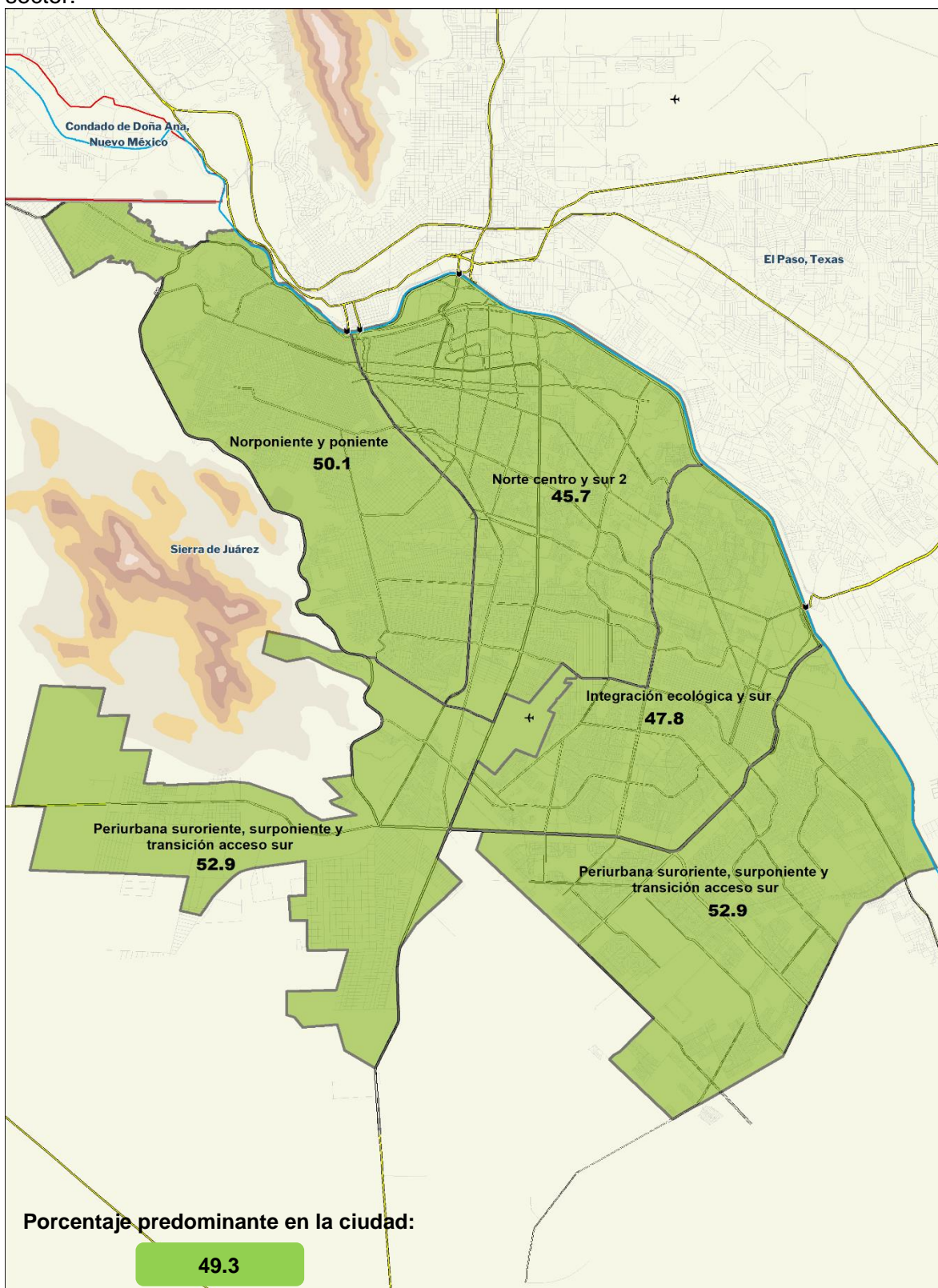

Fuente: Elaboración propia IMIP con información del Sistema de Información Geográfica Municipal (SIGMUN) y del Censo de Población y Vivienda 2020, INEGI.

Tabla 46. (H) Servicios de apoyo comunitario y de salud. Nivel ciudad.

H. Servicios de apoyo comunitario y de salud		Calificación	Desempeño (calificación)	Porcentaje predominante	Desempeño (porcentaje)
Ciudad Juárez, Chihuahua		6.9	●	49.3	●
Indicador		Calificación	Desempeño (calificación)	Porcentaje predominante	Desempeño (porcentaje)
H42	En el municipio se ofrecen servicios completos de salud y apoyo para promover, mantener y restablecer la salud	6.9	●	54.7	●
H43	Los servicios de salud y sociales están bien ubicados y se puede llegar a través del transporte público	6.7	●	50.1	●
H44	Las casas-hogar para personas mayores están bien ubicados	5.0	●	51.9	●
H45	Los centros y servicios de salud son lugares seguros y accesibles	7.3	●	58.6	●
H46	Las personas que atienden en los centros de servicio de salud son amables y respetuosos	7.3	●	59.1	●

Fuente: Elaboración propia IMIP



Tabla 47. (H) Servicios de apoyo comunitario y de salud. Norponiente – poniente.

H. Servicios de apoyo comunitario y de salud		Calificación	Desempeño (calificación)	Porcentaje predominante	Desempeño (porcentaje)
Norponiente – poniente		7.0	●	50.1	●
Indicador		Calificación	Desempeño (calificación)	Porcentaje predominante	Desempeño (porcentaje)
H42	En el municipio se ofrecen servicios completos de salud y apoyo para promover, mantener y restablecer la salud	6.8	●	51.4	●
H43	Los servicios de salud y sociales están bien ubicados y se puede llegar a través del transporte público	6.9	●	52.5	●
H44	Las casas-hogar para personas mayores están bien ubicados	5.0	●	51.5	●
H45	Los centros y servicios de salud son lugares seguros y accesibles	7.3	●	61.2	●
H46	Las personas que atienden en los centros de servicio de salud son amables y respetuosos	7.7	●	65.3	●

Fuente: Elaboración propia IMIP

Tabla 48. (H) Servicios de apoyo comunitario y de salud. Norte Centro – Sur II.

H. Servicios de apoyo comunitario y de salud		Calificación	Desempeño (calificación)	Porcentaje predominante	Desempeño (porcentaje)
Norte Centro – Sur II		6.6	●	45.7	●
Indicador		Calificación	Desempeño (calificación)	Porcentaje predominante	Desempeño (porcentaje)
H42	En el municipio se ofrecen servicios completos de salud y apoyo para promover, mantener y restablecer la salud	6.5	●	49.2	●
H43	Los servicios de salud y sociales están bien ubicados y se puede llegar a través del transporte público	6.6	●	50.6	●
H44	Las casas-hogar para personas mayores están bien ubicados	4.8	●	52.83	●
H45	Los centros y servicios de salud son lugares seguros y accesibles	7.0	●	56.2	●
H46	Las personas que atienden en los centros de servicio de salud son amables y respetuosos	6.8	●	50.9	●

Fuente: Elaboración propia IMIP



Tabla 49. (H) Servicios de apoyo comunitario y de salud. Integración ecológica - Sur.

H. Servicios de apoyo comunitario y de salud		Calificación	Desempeño (calificación)	Porcentaje predominante	Desempeño (porcentaje)
<b>Integración ecológica - Sur</b>		6.8	●	47.8	●
Indicador		Calificación	Desempeño (calificación)	Porcentaje predominante	Desempeño (porcentaje)
H42	En el municipio se ofrecen servicios completos de salud y apoyo para promover, mantener y restablecer la salud	6.9	●	53.9	●
H43	Los servicios de salud y sociales están bien ubicados y se puede llegar a través del transporte público	6.6	●	49.8	●
H44	Las casas-hogar para personas mayores están bien ubicados	4.7	●	57.8	●
H45	Los centros y servicios de salud son lugares seguros y accesibles	7.2	●	58.8	●
H46	Las personas que atienden en los centros de servicio de salud son amables y respetuosos	7.2	●	54.1	●

Fuente: Elaboración propia IMIP

Tabla 50. (H) Servicios de apoyo comunitario y de salud. Periurbana surorientada – surorientada – transición acceso sur.

H. Servicios de apoyo comunitario y de salud		Calificación	Desempeño (calificación)	Porcentaje predominante	Desempeño (porcentaje)
<b>Periurbana surorientada – surorientada – transición acceso sur</b>		7.1	●	52.4	●
Indicador		Calificación	Desempeño (calificación)	Porcentaje predominante	Desempeño (porcentaje)
H42	En el municipio se ofrecen servicios completos de salud y apoyo para promover, mantener y restablecer la salud	7.4	●	62.5	●
H43	Los servicios de salud y sociales están bien ubicados y se puede llegar a través del transporte público	6.7	●	47.3	●
H44	Las casas-hogar para personas mayores están bien ubicados	5.4	●	45.6	●
H45	Los centros y servicios de salud son lugares seguros y accesibles	7.4	●	57.3	●
H46	Las personas que atienden en los centros de servicio de salud son amables y respetuosos	7.4	●	61.7	●

Fuente: Elaboración propia IMIP

Gráfica 15. (H) Servicios de apoyo comunitario y de salud. Porcentaje predominante.

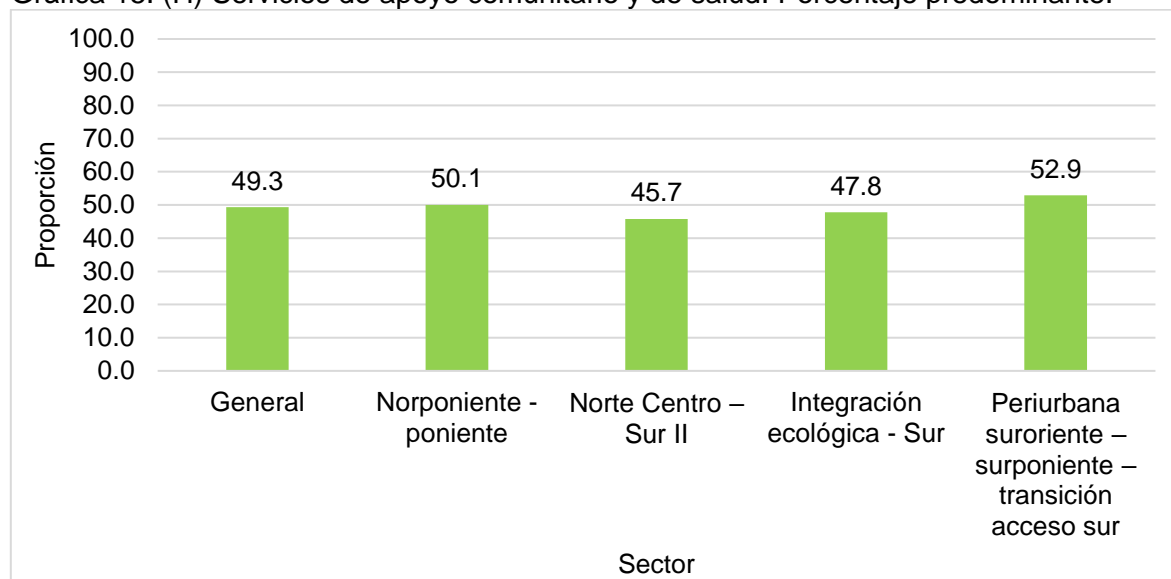

Fuente: Elaboración propia IMIP

Gráfica 16. (H) Servicios de apoyo comunitario y de salud. Calificación promedio.

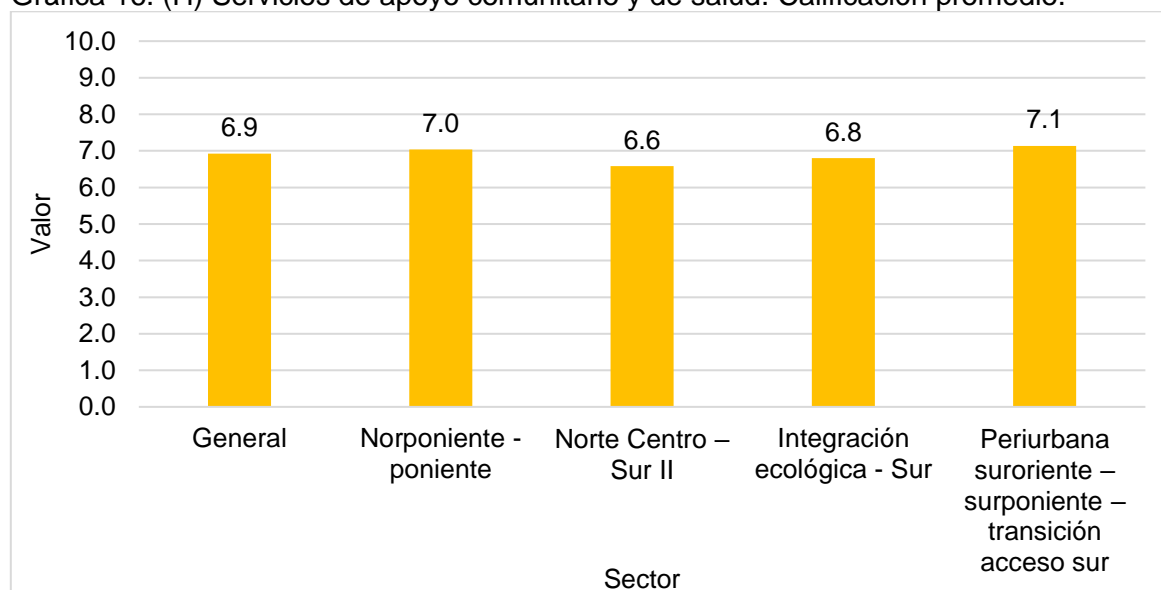

Fuente: Elaboración propia IMIP