

# Cours en ligne pour les gestionnaires des Equipes d'Intervention Rapide

*Instructions étape par étape  
pour créer un compte  
utilisateur et accéder au cours*



FORMATION DES  
EQUIPES D'INTERVENTION RAPIDE



Organisation  
mondiale de la Santé

Le cours en ligne pour les gestionnaires des Equipes d'Intervention Rapide est accessible sur la plateforme d'apprentissage de l'OMS sur la sécurité sanitaire. Pour y accéder, cliquez sur ce lien:

<https://extranet.who.int/hslp/training/course/view.php?id=394>



Vous n'avez pas de compte? Cliquez ici



## Créer Un Compte

1. Votre adresse électronique

2. Cochez cette case

Veuillez saisir votre adresse e-mail ci-dessous.

☒ Adresse de courriel

Adresse de courriel

☐ Je ne suis pas un robot

reCAPTCHA  
Confidentialité - Conditions

Suivant →





## Créer Un Compte



Veuillez

Adre

ihrht@

☐

Sélectionnez toutes les images montrant des  
**cheminées**



VALIDER

Sélectionnez les  
images demandées  
puis cliquez ici





## Créer Un Compte

Veuillez saisir votre adresse e-mail ci-dessous.

✉ Adresse de courriel

☒ Je ne suis pas un robot   
Confidentialité • Conditions

Suivant →

Cliquez ici

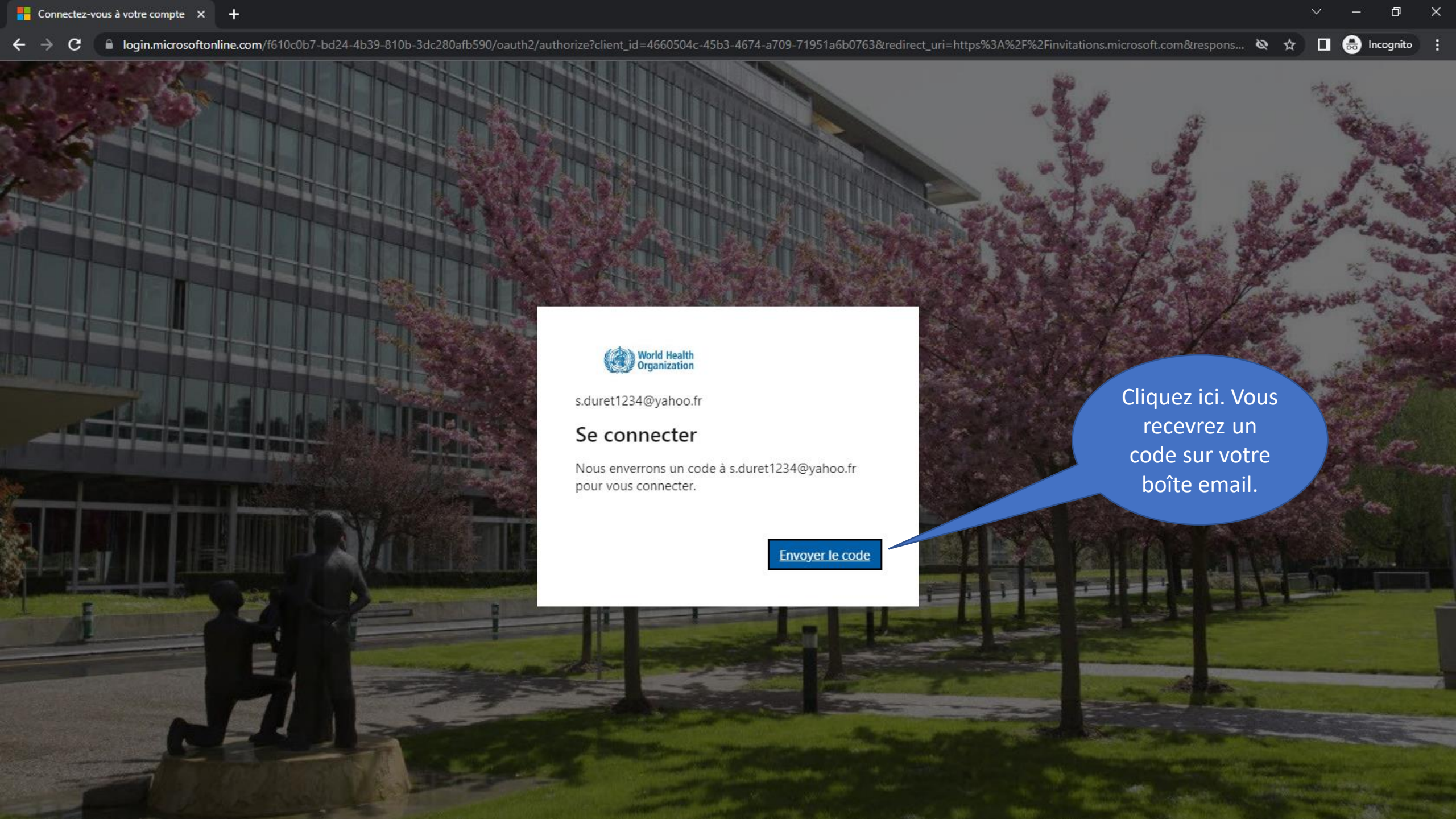

s.duret1234@yahoo.fr

## Se connecter

Nous enverrons un code à s.duret1234@yahoo.fr pour vous connecter.

Envoyer le code

Cliquez ici. Vous recevrez un code sur votre boîte email.



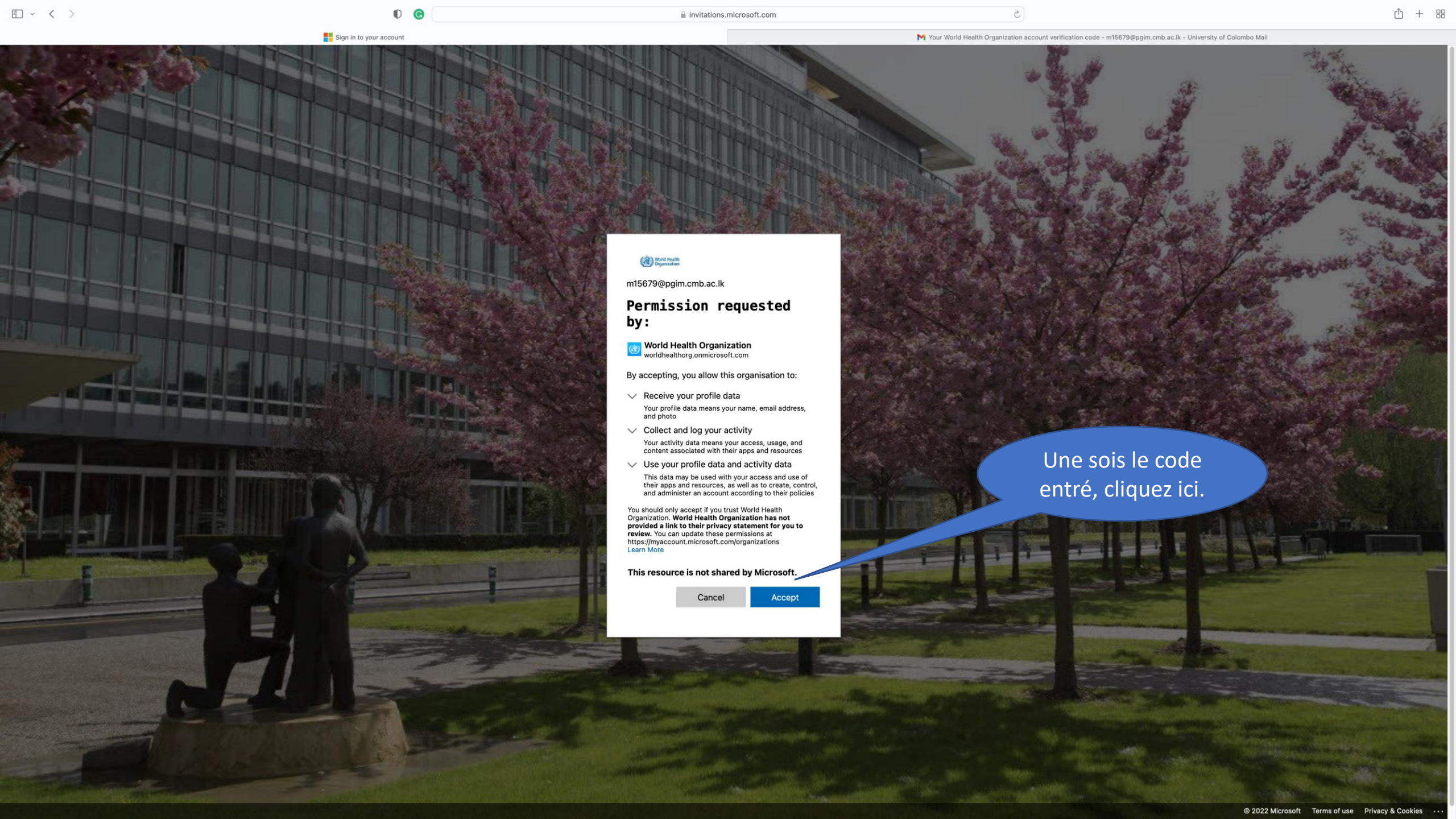



m15679@pgim.cmb.ac.lk

**Permission requested by:**



**World Health Organization**  
worldhealthorg.onmicrosoft.com

By accepting, you allow this organisation to:

✓

Receive your profile data

Your profile data means your name, email address, and photo

✓

Collect and log your activity

Your activity data means your access, usage, and content associated with their apps and resources

✓

Use your profile data and activity data

This data may be used with your access and use of their apps and resources, as well as to create, control, and administer an account according to their policies

You should only accept if you trust World Health Organization. World Health Organization has not provided a link to their privacy statement for you to review. You can update these permissions at <https://myaccount.microsoft.com/organizations>  
[Learn More](#)

This resource is not shared by Microsoft.

Cancel

Accept

Une fois le code entré, cliquez ici.

© 2022 Microsoft Terms of use Privacy & Cookies

Vous pouvez maintenant vous connecter au cours en ligne pour les gestionnaires des Equipes d'Intervention Rapide :

<https://extranet.who.int/hslp/training/course/view.php?id=394>

Cliquez ici  
pour vous  
connecter



**Health Security Learning Platform**  
in the context of the IHR

Se connecter au moyen du compte :

Connexion

Créer un compte

Français (fr) ▼

Cookies notice



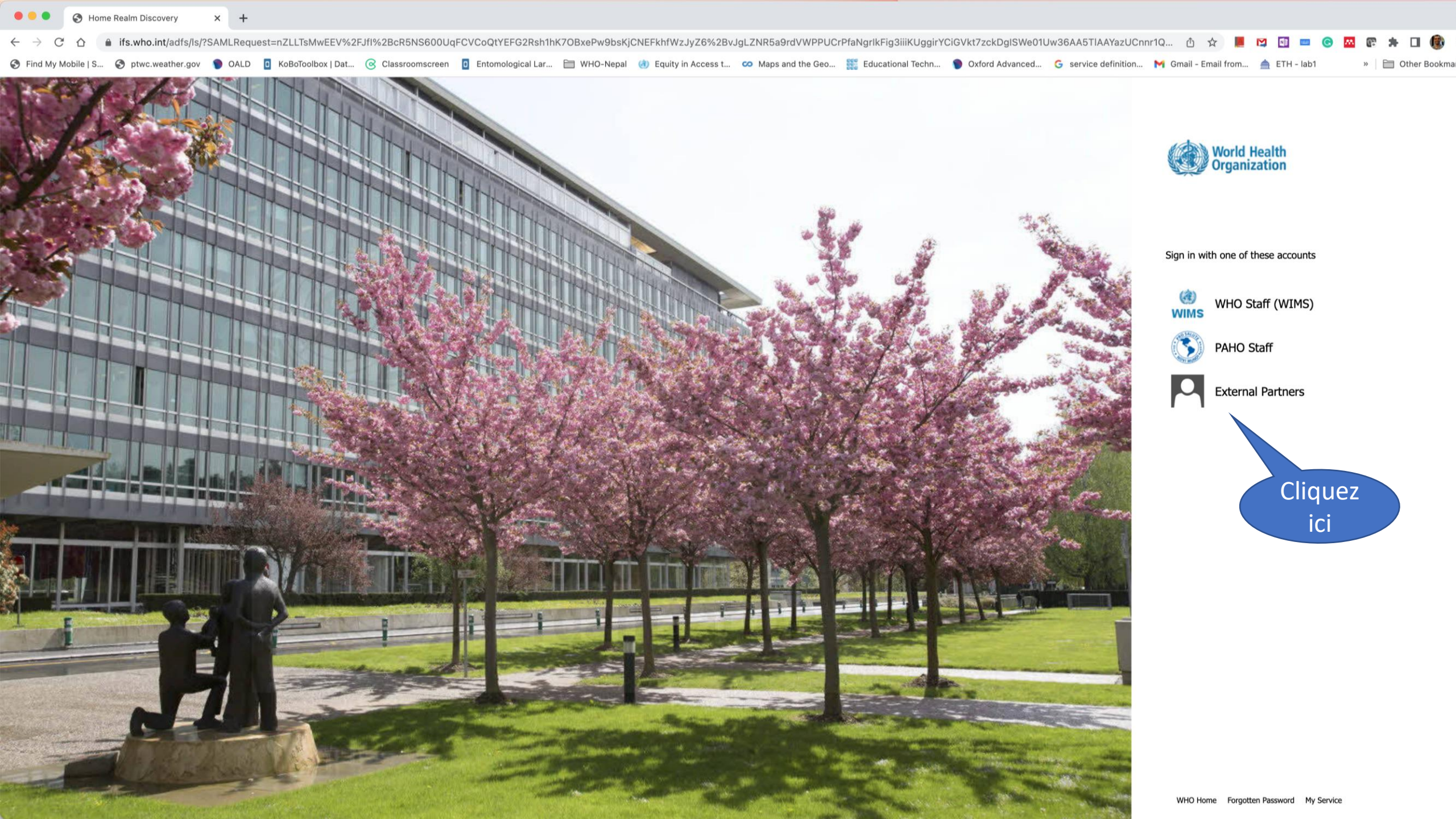

Sign in with one of these accounts



WHO Staff (WIMS)



PAHO Staff



External Partners

Cliquez  
ici



What's new

extranet.who.int/hslp/training/user/edit.php

Find My Mobile | S...ptwc.weather.govOALDKoBoToolbox | Dat...ClassroomscreenEntomological Lar...WHO-NepalEquity in Access t...Maps and the Geo...Educational Techn...Oxford Advanced...service definition...Gmail - Email from...ETH - lab1Library GenesisYouTube to Mp3 C...Incise ICON Sleev...Other Bookmarks

Dashboard

Home

Languages

HSLP pages

Help

Health Security Learning Platform

in the context of the IHR

LEARNBUILDCONNECT & SHARE

English (en)

There are required fields in this form marked .

General

First name

Surname

Email address

Email display

MoodleNet profile

City/town

Select a country

Timezone

m15679@pgim.cmb.ac.lk

Allow only other course members to see my email address

Select a country..

Server timezone (Europe/Zurich)

User picture

Gravatar has been enabled for this site. If you don't upload a profile picture Moodle will attempt to load a profile picture for you from Gravatar.

Current picture

None

A profile picture can only be added once all required profile information has been

Additional names

Interests

Optional

Other fields

Occupation (The following data are INVISIBLE to other members)

My job title

My institution

Are you a professional of the National IHR Focal Point (NFP)?

Update profileCancel

There are required fields in this form marked .

Veuillez compléter votre profil



Une fois connecté, il est possible que vous soyez dirigé vers la page de vos cours:

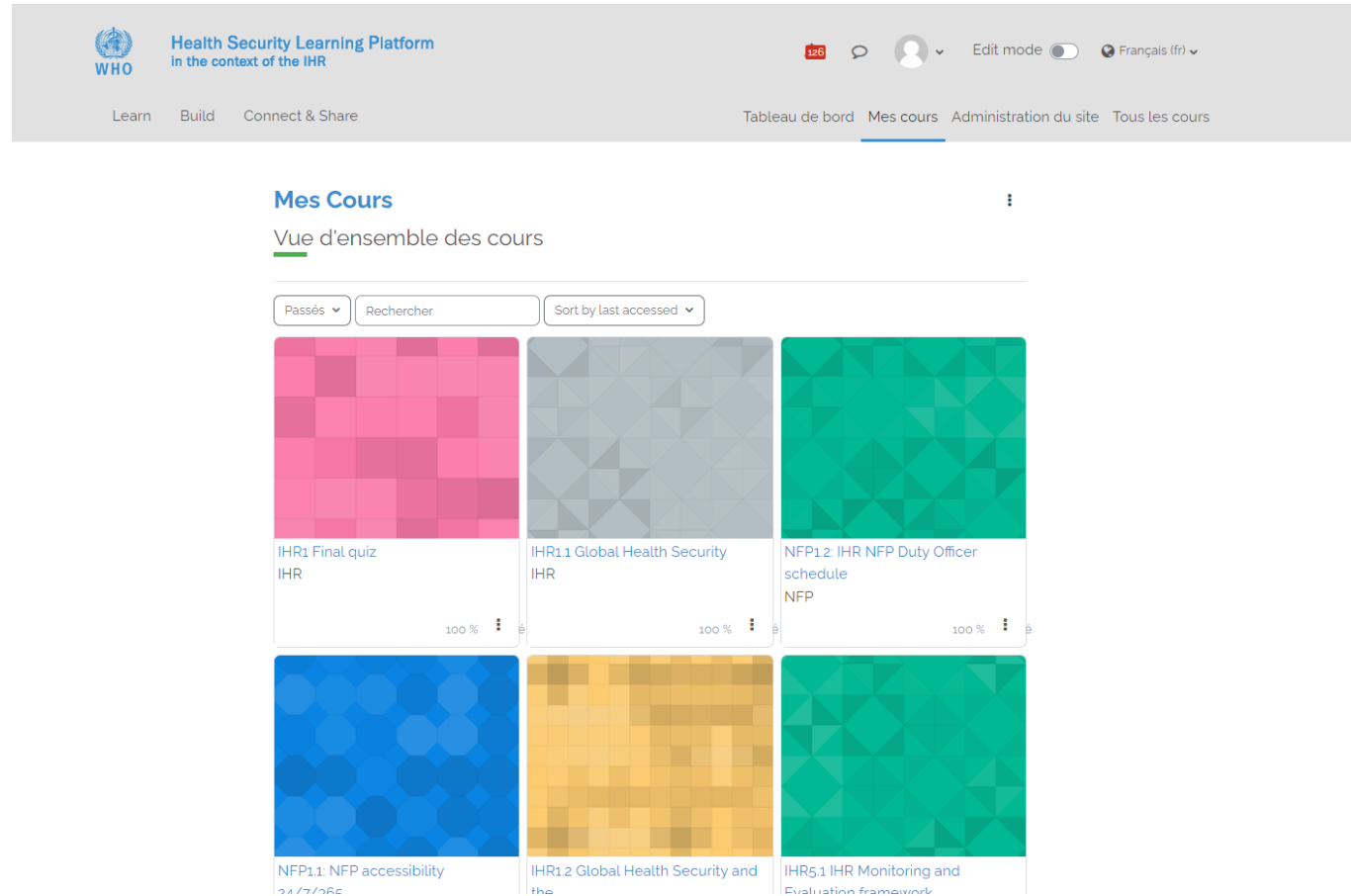

Si c'est le cas, cliquez à nouveau sur lien du cours en ligne pour les gestionnaires des EIR, ci-dessous :

<https://extranet.who.int/hslp/training/course/view.php?id=394>

# Voilà vous y êtes!

**Health Security Learning Platform**  
in the context of the IHR

126

Student

English (en)

LearnBuildConnect & Share

DashboardMy coursesSite administrationAll courses



RRT All hazards / EIR Tous risques

## Cours En Ligne Pour Les Gestionnaires Des Equipes D'Intervention Rapide

0% Complete

Resume

CourseParticipantsGradesQuestion bankCompetencies

## Introduction Au Cours

Le cours en ligne pour les Gestionnaires des Equipes d'Intervention Rapide (GEIR CEL) est spécialement conçu pour les gestionnaires des EIR.

Il s'agit de la composante en ligne du kit de formation pour les gestionnaires des EIR, qui est un programme d'apprentissage mixte, combinant des modules d'auto-apprentissage en ligne avec un module de formation téléchargeable pour organiser un atelier en présentiel. Une boîte à outils est également mise à la disposition des gestionnaires RRT pour faciliter l'opérationnalisation et l'adaptation au contexte national de ce qu'ils ont appris grâce au GEIR CEL.



**Course Progress: 0% complete**







Cours Participants Notes Banque de questions Compétences

## Introduction Au Cours

Le cours en ligne pour les Gestionnaires des Equipes d'Intervention Rapide (GEIR CEL) est spécialement conçu pour les gestionnaires des EIR.

Il s'agit de la composante en ligne du kit de formation pour les gestionnaires des EIR, qui est un programme d'apprentissage mixte, combinant des modules d'auto-apprentissage en ligne avec un module de formation téléchargeable pour organiser un atelier en présentiel. Une boîte à outils est également mise à la disposition des gestionnaires RRT pour faciliter l'opérationnalisation et l'adaptation au contexte national de ce qu'ils ont appris grâce au GEIR CEL.

Le GEIR CEL vise à fournir aux gestionnaires des EIR les connaissances, les compétences, les attitudes et les outils dont ils ont besoin pour s'assurer que les EIR sont effectivement établies, gérées, testées et maintenues pendant la phase de préparation, et que les EIR sont opérationnelles conformément aux procédures établies pendant la phase de réponse.

La composante en ligne de ce programme comprend huit modules courts et interactifs d'une durée d'environ 30 minutes chacun. Après avoir réussi chaque module, vous pourrez télécharger un certificat d'achèvement. Si vous terminez avec succès les huit modules, un certificat d'achèvement du programme sera généré automatiquement.

Le Kit de formation pour les gestionnaires des EIR est une composante du programme de formation des équipes d'intervention rapide et a été développé conjointement par l'OMS et les Centers for Disease Control and Prevention des Etats-Unis.

30 minutes par module Certificat D'achèvement Français - Anglais

## Course information

### Module 1 : Création et gestion d'équipes d'intervention rapide



100% Complete



Course Progress: 0 % terminé



Le logo «CDC» est la propriété du Département de la santé et des services sociaux des États-Unis, qui a autorisé son utilisation. La présence de ce logo ne signifie pas qu'un produit, un service ou une entreprise ont reçu l'approbation du Département de la santé et des services sociaux ou des Centers for Disease Control and Prevention.

Cliquez  
ici

# A vous de jouer!

## Module 1 : Création Et Gestion D'équipes D'intervention Rapide



- Introduction
- Que font les EIR?
- Comment créer et gérer une EIR?
- La place des EIR dans le système d'intervention d'urgence
- Messages clés
- Commentaires
- Quiz
- Bilan du quiz
- Lignes directrices, références et ressources
- Prochaines étapes

Leçon 2 - Que font les EIR?

QUITTER LE  
MODULE

Leçon 3 sur 10

## Comment créer et gérer une EIR?

Les EIR sont des équipes préétablies dont l'objectif est de mener des interventions d'urgence immédiates.

© OMS/Lindsay Mackenzie

## Objectifs généraux de la création et de la gestion d'EIR

La création et la gestion d'EIR servent à atteindre les principaux objectifs suivants:

*Important : lorsque vous cliquez sur le lien du module, celui-ci s'ouvre dans une fenêtre pop-up. Vous devez donc autoriser les pop-ups dans votre navigateur, en procédant comme sur l'image ci-dessous.*

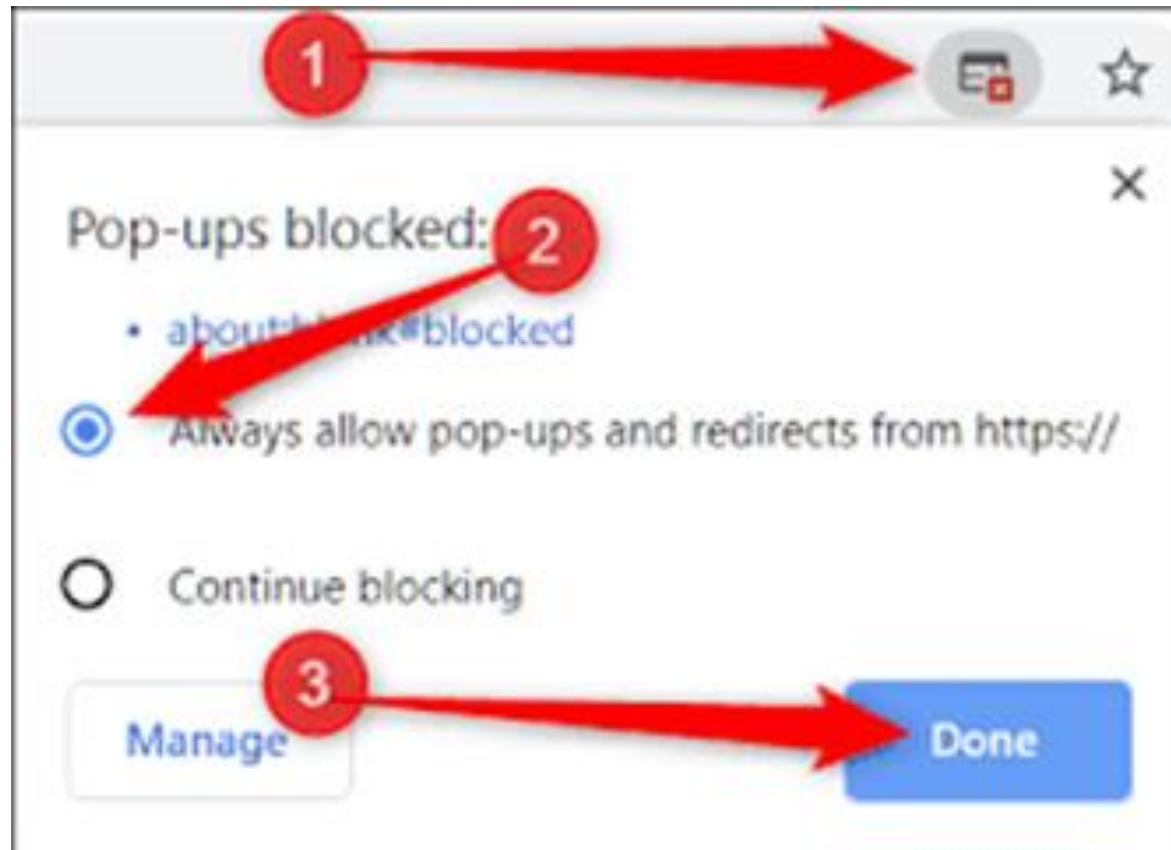





Si vous rencontrez des difficultés pour vous enregistrer ou pour accéder au cours en ligne pour les gestionnaires des EIR, veuillez contacter l'Unité Solutions d'Apprentissage et de Formation à l'adresse suivante : [ihrhrt@who.int](mailto:ihrhrt@who.int)